



DECRETO Nº 3.534, DE 11 DE JANEIRO DE 2024.

APROVA DESMEMBRAMENTO DE ÁREAS NO IMÓVEL URBANO DE PROPRIEDADE DE ALINE SCHULTZ, SITUADO DO LADO ÍMPAR DA RUA PARÁ, NESTA CIDADE.

JORGE LUIZ STOLF, Prefeito de Rio dos Cedros, Estado de Santa Catarina, no uso das atribuições que lhe são conferidas pelo artigo 50, inciso V, da Lei Orgânica do Município, Lei Municipal nº 233/1980, respeitada a Lei Federal nº 6.766, de 19 de dezembro de 1979:

DECRETA;

Art. 1º. Fica aprovado o desmembramento de áreas no imóvel urbano de propriedade de **ALINE SCHULTZ**, CPF 051.879.499-77, RG 4.787.240-SSP-SC., psicóloga, casado desde 21 de março de 2016, pelo regime da comunhão parcial de bens, na vigência da Lei nº 6.515/77, com **MAURICIO OLIVEIRA DOS SANTOS**, CPF 982.470.349-72, OAB/SC 20299, advogado, brasileiros, residentes e domiciliados na Rua Jamaica, nº97, apto 102, bairro Imigrantes, cidade de Timbó, deste Estado, desta Comarca, contendo a área total escriturada de 36.765,00M² (trinta e seis mil setecentos e sessenta e cinco metros quadrados) fracionado em **02 (duas)** áreas, conforme planta e documentos apresentados pelos proprietários acompanhado do processo de desmembramento nº **D21/2023**.

Art.2º. O desmembramento aprovado por este Decreto, provem de imóvel registrado junto ao 1º Ofício do Registro de Imóveis da Comarca de Timbó sob matrícula nº 4.834, Lv. 2, e está assim constituído;

§1º. 36.765,00M² (trinta e seis mil setecentos e sessenta e cinco metros quadrados) de área distribuída em **02 (duas)** áreas, assim constituídas;

ÁREA 01: **2.905,76 m²** (*dois mil e novecentos e cinco metros e setenta e seis*



decímetros quadrados)

- PERÍMETRO:** 242,81 metros.
- LOCALIZAÇÃO:** O terreno urbano situado do lado ímpar da rua Pará, distando 260,79 metros da esquina formada com o lado par da rua Ribeirão do Ouro.
- EDIFICAÇÕES:** Sem edificações.
- SISTEMA GEODÉSICO**
- DE REFERÊNCIA:** SIRGAS 2000
- PROJEÇÃO CARTOGRÁFICA**
- DE DISTÂNCIA E ÁREA:** UTM 22

Inicia-se a descrição do imóvel no ponto **M00**, georreferenciado no Sistema Geodésico Brasileiro, DATUM - SIRGAS2000, MC-51°W, de coordenadas N 7.041.427,521m e E 670.485,678m; 49°17'08.7812" W e 26°44'16.7260" S, situado na interseção da frente com o lado direito do imóvel, fazendo **frente** em linha reta com azimute de 334°11'53", em uma distância de 43,71m, confrontando com o lado ímpar da Rua Pará; até o ponto **M01** de coordenadas N 7.041.466,869m e E 670.466,655m; 49°17'09.4887" W e 26°44'15.4559" S, deste segue à esquerda em linha reta pelo **lado esquerdo** com azimute de 223°14'28", e com ângulo interno de 69°02'35" em uma distância de 33,47m, confrontando com a Área Remanescente do proprietário; até o ponto **M02** de coordenadas N 7.041.442,489m e E 670.443,727m; 49°17'10.3065" W e 26°44'16.2580" S, deste segue à direita em linha reta com azimute de 234°32'06", e com ângulo interno de 191°17'38" em uma distância de 14,97m, confrontando com a Área Remanescente do proprietário; até o ponto **M03** de coordenadas N 7.041.433,801m e E 670.431,532m; 49°17'10.7435" W e 26°44'16.5456" S, deste segue à direita em linha reta com azimute de 256°21'53", e com ângulo interno de 201°49'47" em uma distância de 15,45m, confrontando com a Área Remanescente do proprietário; até o ponto **M04** de coordenadas N 7.041.430,160m e E 670.416,521m; 49°17'11.2849" W e 26°44'16.6705" S, deste segue à direita em linha reta com azimute de 278°40'50", e com ângulo interno de 202°18'57" em uma distância de 9,11m,



confrontando com a Área Remanescente do proprietário; até o ponto **M05** de coordenadas N 7.041.431,535m e E 670.407,517m; 49°17'11.6114" W e 26°44'16.6298" S, deste segue à esquerda em linha reta pelos **fundos** com azimute de 183°15'44", e com ângulo interno de 84°34'54" em uma distância de 37,10m, confrontando com a Área Remanescente do proprietário; até o ponto **M06** de coordenadas N 7.041.394,494m e E 670.405,406m; 49°17'11.6698" W e 26°44'17.8341" S, deste segue à esquerda em linha reta pelo **lado direito** com azimute de 87°26'20", e com ângulo interno de 84°10'35" em uma distância de 26,35m, confrontando com a Área Remanescente do proprietário; até o ponto **M07** de coordenadas N 7.041.395,672m e E 670.431,728m; 49°17'10.7179" W e 26°44'17.7843" S, deste segue à esquerda em linha reta com azimute de 59°26'40", e com ângulo interno de 152°00'20" em uma distância de 62,65m, confrontando com a Área Remanescente do proprietário; até o ponto **M00** de coordenadas N 7.041.427,521m e E 670.485,678m; 49°17'08.7812" W e 26°44'16.7260" S deste segue à esquerda com ângulo interno de 94°45'13" com início da descrição do perímetro de 242,81m.

Vértice	Latitude	Longitude	Confrontante a vante	Distancia a vante	Complemento
M00	26°44'16.7260" S	49°17'08.7812" W	Lado ímpar da Rua Pará	43,71	
M01	26°44'15.4559" S	49°17'09.4887" W	Área Remanescente do proprietário	33,47	
M02	26°44'16.2580" S	49°17'10.3065" W	Área Remanescente do proprietário	14,97	
M03	26°44'16.5456" S	49°17'10.7435" W	Área Remanescente do proprietário	15,45	
M04	26°44'16.6705" S	49°17'11.2849" W	Área Remanescente do proprietário	9,11	
M05	26°44'16.6298" S	49°17'11.6114" W	Área Remanescente do proprietário	37,10	
M06	26°44'17.8341" S	49°17'11.6698" W	Área Remanescente do proprietário	26,35	
M07	26°44'17.7843" S	49°17'10.7179" W	Área Remanescente do proprietário	62,65	

INSCRIÇÃO IMOBILIÁRIA Nº01.05.001.3179

ÁREA REMANESCENTE: **33.859,24 m²** (*trinta e três mil e oitocentos e cinquenta e nove metros e vinte e quatro décimos quadrados*)

PERÍMETRO: 915,89 metros.

LOCALIZAÇÃO: O terreno urbano situado do lado ímpar da rua Pará, distando 107,00 metros



da esquina formada com o lado par da
rua Ribeirão do Ouro.

EDIFICAÇÕES: Uma casa de alvenaria de 160m².

SISTEMA GEODÉSICO

DE REFERÊNCIA: SIRGAS 2000

PROJEÇÃO CARTOGRÁFICA

DE DISTÂNCIA E ÁREA: UTM 22

Inicia-se a descrição do imóvel no ponto **P1**, georreferenciado no Sistema Geodésico Brasileiro, DATUM - SIRGAS2000, MC-51°W, de coordenadas N 7.041.304,356m e E 670.452,814m, 49°17'09.8831" W e 26°44'21.0744" S, situado na interseção da frente com o lado direito do imóvel, fazendo **frente** em linha reta com azimute de 40°17'49", em uma distância de 101,00m, confrontando com o lado ímpar da Rua Pará; até o ponto **P02** de coordenadas N 7.041.370,145m e E 670.508,601m; 49°17'07.8964" W e 26°44'18.9125" S, deste segue à esquerda com a curva de transição formada pelo lado ímpar da Rua Pará, com ângulo central de 71°07'50", tangente de 5,94 metros e raio de 12,38m em uma distância de 13,00m; até o ponto **P03** de coordenadas N 7.041.379,745m e E 670.509,396m; 49°17'07.8724" W e 26°44'18.6002" S, deste segue à esquerda em linha reta pelo **lado esquerdo** com azimute de 333°35'54", e com ângulo interno de 148°52'00" em uma distância de 39,79m, confrontando com o lado ímpar da Rua Pará; até o ponto **M00** de coordenadas N 7.041.427,521m e E 670.485,678m; 49°17'08.7539" W e 26°44'17.0584" S, deste segue à esquerda em linha reta com azimute de 239°26'40", e com ângulo interno de 85°50'46" em uma distância de 62,65m, confrontando com a Área 01 do proprietário; até o ponto **M07** de coordenadas N 7.041.395,672m e E 670.431,728m; 49°17'10.6905" W e 26°44'18.1168" S, deste segue à direita em linha reta com azimute de 267°26'20", e com ângulo interno de 207°59'40" em uma distância de 26,35m, confrontando com a Área 01 do proprietário; até o ponto **M06** de coordenadas N 7.041.394,494m e E 670.405,406m; 49°17'11.6424" W e 26°44'18.1665" S, deste segue à direita em linha reta com azimute de 3°15'44", e com ângulo interno de 275°49'25" em uma distância de 37,10m, confrontando com a Área 01 do proprietário; até o ponto **M05** de



coordenadas N 7.041.431,535m e E 670.407,517m; 49°17'11.5841" W e 26°44'16.9622" S, deste segue à direita em linha reta com azimute de 98°40'50", e com ângulo interno de 275°25'06" em uma distância de 9,11m, confrontando com a Área 01 do proprietário; até o ponto **M04** de coordenadas N 7.041.430,160m e E 670.416,521m; 49°17'11.2576" W e 26°44'17.0029" S, deste segue à esquerda em linha reta com azimute de 76°21'53", e com ângulo interno de 157°41'03" em uma distância de 15,45m, confrontando com a Área 01 do proprietário; até o ponto **M03** de coordenadas N 7.041.433,801m e E 670.431,532m; 49°17'10.7162" W e 26°44'16.8781" S, deste segue à esquerda em linha reta com azimute de 54°32'06", e com ângulo interno de 158°10'13" em uma distância de 14,97m, confrontando com a 01 do proprietário; até o ponto **M02** de coordenadas N 7.041.442,489m e E 670.443,727m; 49°17'10.2792" W e 26°44'16.5905" S, deste segue à esquerda em linha reta com azimute de 43°14'28", e com ângulo interno de 168°42'22" em uma distância de 33,47m, confrontando com a Área 01 do proprietário; até o ponto **M01** de coordenadas N 7.041.466,869m e E 670.466,655m; 49°17'09.4614" W e 26°44'15.7883" S, deste segue à esquerda em linha reta com azimute de 334°11'51", e com ângulo interno de 110°57'23" em uma distância de 51,00m, confrontando com o lado ímpar da Rua Pará; até o ponto **P04** de coordenadas N 7.041.540,393m e E 670.431,108m; 49°17'10.7835" W e 26°44'13.4151" S, deste segue à esquerda em linha reta pelos **fundos** com azimute de 244°12'05", e com ângulo interno de 90°00'14" em uma distância de 189,00m, confrontando com a propriedade de Oto Tomelin, Matrícula nº 4.652, L° 2, CNS 10.416-6; até o ponto **P05** de coordenadas N 7.041.458,891m e E 670.262,503m; 49°17'16.8447" W e 26°44'16.1368" S, deste segue à esquerda em linha reta pelo **lado direito** com azimute de 155°58'08", e com ângulo interno de 91°46'03" em uma distância de 153,00m, confrontando com a Área Remanescente de propriedade de Carmelita Volani e José Volani, Matrícula nº 32.591, L°2, CNS 10.416-6; até o ponto **P06** de coordenadas N 7.041.317,518m e E 670.325,539m; 49°17'14.4950" W e 26°44'20.7024" S, deste segue à esquerda em linha reta pela com azimute de 63°22'47", e com ângulo interno de 87°24'39" em uma distância de 30,00m, confrontando com a propriedade de Zenilo Mastelotto, Matrícula nº 7.976, L° 2, CNS 10.416-6; até o ponto **P07** de



coordenadas N 7.041.328,202m e E 670.346,856m; 49°17'13.7288" W e 26°44'20.3459" S, deste segue à direita em linha reta com azimute de 129°23'16", e com ângulo interno de 246°00'29" em uma distância de 15,00m, confrontando com a propriedade de Zenilo Mastelotto, Matrícula nº 7.976, L° 2, CNS 10.416-6; até o ponto **P08** de coordenadas N 7.041.316,315m e E 670.361,334m, 49°17'13.1991" W e 26°44'20.7258" S, deste segue em linha reta com azimute de 129°23'16", e com ângulo interno de 180°00'00" em uma distância de 15,00m, confrontando com a propriedade de Zenilo Mastelotto, Matrícula nº 8.028, L° 2, CNS 10.416-6; até o ponto **P09** de coordenadas N 7.041.304,427m e E 670.375,813m; 49°17'12.6694" W e 26°44'21.1057" S, deste segue em linha reta com azimute de 129°23'16", e com ângulo interno de 180°00'00" em uma distância de 16,00m, confrontando com a propriedade de Juarez Alceu Mengarda, Matrícula nº 5.293, L° 2, CNS 10.416-6; até o ponto **P10** de coordenadas N 7.041.293,931m e E 670.388,597m; 49°17'12.2017" W e 26°44'21.4412" S, deste segue em linha reta com azimute de 129°23'16", e com ângulo interno de 180°00'00" em uma distância de 16,00m, confrontando com a propriedade de Santos Formigari, Matrícula nº 4.832, L° 2, CNS 10.416-6; até o ponto **P11** de coordenadas N 7.041.285,686m e E 670.398,638m; 49°17'11.8343" W e 26°44'21.7046" S, deste segue à esquerda em linha reta com azimute de 39°33'35", e com ângulo interno de 90°10'19" em uma distância de 16,50m, confrontando com a propriedade de Orlando Purim, Matrícula nº 4.835, L° 2, CNS 10.416-6; até o ponto **P12** de coordenadas N 7.041.299,801m e E 670.410,298m; 49°17'11.4193" W e 26°44'21.2410" S, deste segue em linha reta com azimute de 39°33'35", e com ângulo interno de 180°00'00" em uma distância de 16,50m, confrontando com a propriedade de Orlando Purim, Matrícula nº 4.836, L° 2, CNS 10.416-6; até o ponto **P13** de coordenadas N 7.041.312,239m e E 670.420,573m; 49°17'11.0535" W e 26°44'20.8324" S, deste segue em linha reta com azimute de 39°33'35", e com ângulo interno de 180°00'00" em uma distância de 15,00m, confrontando com a propriedade de Orlando Purim, Matrícula nº 4.837, L° 2, CNS 10.416-6; até o ponto **P14** de coordenadas N 7.041.322,692m e E 670.429,209m; 49°17'10.7462" W e 26°44'20.4889" S, deste segue à direita em linha reta com azimute de 127°50'25", e com ângulo interno de 268°16'50" em uma distância de 30,00m,



confrontando com a propriedade de Orlando Purim, Matrícula nº 4.837, L° 2, CNS 10.416-6; até o ponto **P01** de coordenadas N 7.041.304,356m e E 670.452,814m, 49°17'09.8831" W e 26°44'21.0744" S, deste segue à esquerda com ângulo interno de 92°27'24" com início da descrição do perímetro de 915,89m.

Vértice	Latitude	Longitude	Confrontante a vante	Distância a vante	Complemento
P01	26°44'20.7419" S	49°17'09.9104" W	Lado ímpar da Rua Pará	101,00	
P02	26°44'18.5801" S	49°17'07.9238" W	Lado ímpar da Rua Pará	13,00	
P03	26°44'18.2678" S	49°17'07.8997" W	Lado ímpar da Rua Pará	39,79	
M00	26°44'16.7260" S	49°17'08.7812" W	Área 01 do proprietário	62,65	
M07	26°44'17.7843" S	49°17'10.7179" W	Área 01 do proprietário	26,35	
M06	26°44'17.8341" S	49°17'11.6698" W	Área 01 do proprietário	37,10	
M05	26°44'16.6298" S	49°17'11.6114" W	Área 01 do proprietário	9,11	
M04	26°44'16.6705" S	49°17'11.2849" W	Área 01 do proprietário	15,45	
M03	26°44'16.5456" S	49°17'10.7435" W	Área 01 do proprietário	14,97	
M02	26°44'16.2580" S	49°17'10.3065" W	Área 01 do proprietário	33,47	
M01	26°44'15.4559" S	49°17'09.4887" W	Lado ímpar da Rua Pará	51,00	
P04	26°44'13.0827" S	49°17'10.8108" W	Propriedade de Oto Tomelin, Matrícula nº 4.652, L° 2, CNS 10.416-6	189,00	
P05	26°44'15.8043" S	49°17'16.8720" W	Propriedade de Carmelita Volani e José Volani - Área Remanescente, Matrícula nº 32.591, L°2, CNS 10.416-6	153,00	
P06	26°44'20.3699" S	49°17'14.5223" W	Propriedade de Zenilo Mastelotto, Matrícula nº 7.976, L°2, CNS 10.416-6	30,00	
P07	26°44'20.0135" S	49°17'13.7561" W	Propriedade de Zenilo Mastelotto, Matrícula nº 7.976, L°2, CNS 10.416-6	15,00	
P08	26°44'20.3934" S	49°17'13.2264" W	Propriedade de Zenilo Mastelotto, Matrícula nº 8.028, L°2, CNS 10.416-6	15,00	
P09	26°44'20.7733" S	49°17'12.6967" W	Propriedade de Juarez Alceu Mengarda, Matrícula nº 5.293, L° 2, CNS 10.416-6	16,00	
P10	26°44'21.1087" S	49°17'12.2290" W	Propriedade de Santos Formigari, Matrícula nº 4.832, L° 2, CNS 10.416-6	16,00	
P11	26°44'21.3722" S	49°17'11.8617" W	Propriedade de Orlando Purim, Matrícula nº 4.835, L° 2, CNS 10.416-6	16,50	



MUNICÍPIO DE RIO DOS CEDROS

ESTADO DE SANTA CATARINA - BRASIL

CNPJ 83.102.806/0001-18 - FONE/FAX: (47) 3386-1050

www.riodoscedros.sc.gov.br - E-mail: prefeitura@riodoscedros.sc.gov.br

Rua Nereu Ramos, 205 - 89121-000 - RIO DOS CEDROS - SC



P12	26°44'20.9085" S	49°17'11.4466" W	Propriedade de Orlando Purim, Matrícula nº 4.836, Lº 2, CNS 10.416-6	16,50	
P13	26°44'20.4999" S	49°17'11.0809" W	Propriedade de Orlando Purim, Matrícula nº 4.837, Lº 2, CNS 10.416-6	15,00	
P14	26°44'20.1565" S	49°17'10.7735" W	Propriedade de Orlando Purim, Matrícula nº 4.837, Lº 2, CNS 10.416-6	30,00	

INSCRIÇÃO IMOBILIÁRIA Nº01.05.001.3180

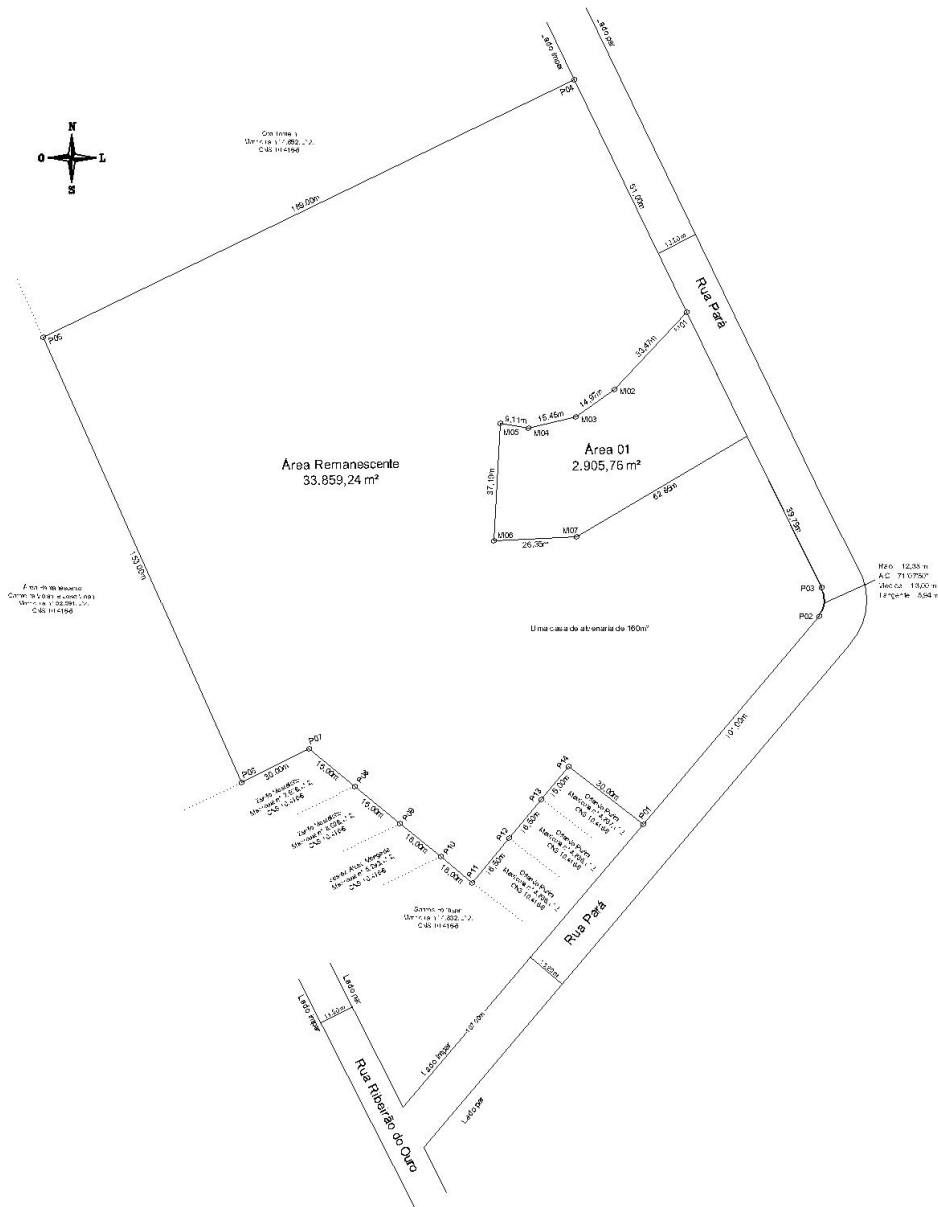



Art. 3º. Apesar da aprovação do desmembramento feito por este Decreto, os requerentes estão obrigados a atender todas às exigências a que estão sujeitos, conforme Lei Complementar n.º 269, de 26 de agosto de 2015 e suas regulamentações, dentro do prazo estabelecido no respectivo processo de desmembramento.

Art. 4º. ALINE SCHULTZ E MAURICIO OLIVEIRA DOS SANTOS, bem como seus respectivos sucessores na titularidade do imóvel parcelado, ficam obrigados a atender o que determina a legislação Federal, estadual e municipal pertinentes, mais precisamente às Leis n.º 12.651, de 25 de maio de 2012 - Código Florestal, 6.766/79 - Parcelamento do Solo Urbano, Lei Estadual Catarinense n.º 17.492/18.

Art. 5º. O presente Decreto entra em vigor na data de sua publicação, revogando as disposições em sentido contrário.

Município de Rio dos Cedros, 11 de janeiro de 2024.

JORGE LUIZ STOLF

Prefeito de Rio dos Cedros

Este Decreto foi devidamente registrado e publicado na forma regulamentar, aos 11 de janeiro de 2024.

MARGARET SILVIA GREYER

Diretora de Gabinete