

QUADRO DE ÁREAS	
ZOR- Zona de ocupação Rarefeita (RURAL)	
ÁREA LOTE - 49.670,00m²	
Galpão 01 : DEPÓSITO	568,15m²
Galpão 02 : FÁBRICA	742,35m²
Área galpão total	1.310,50m²
CASA MADEIRA	70,00m²
TOTAL CONTRUÍDO	1.380,50m²
CA	0,027
TO	2,77%
Número pavimento	1

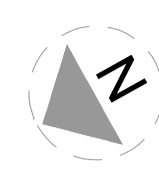
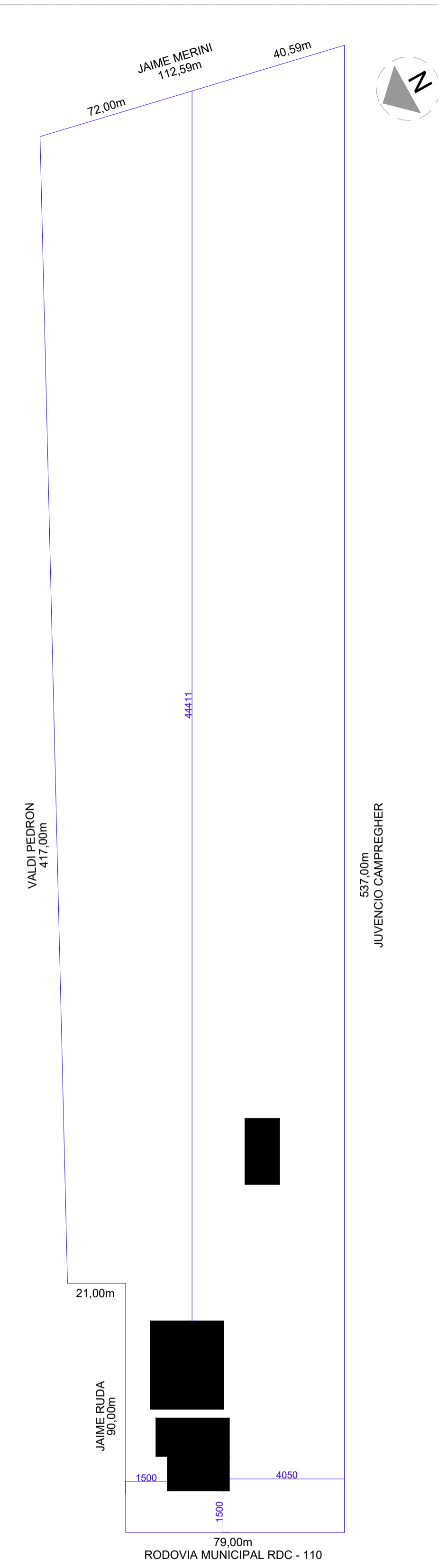
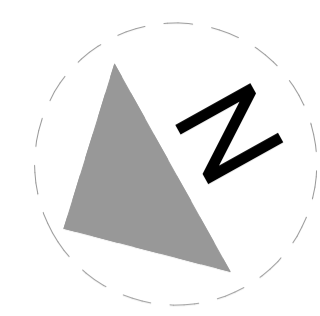
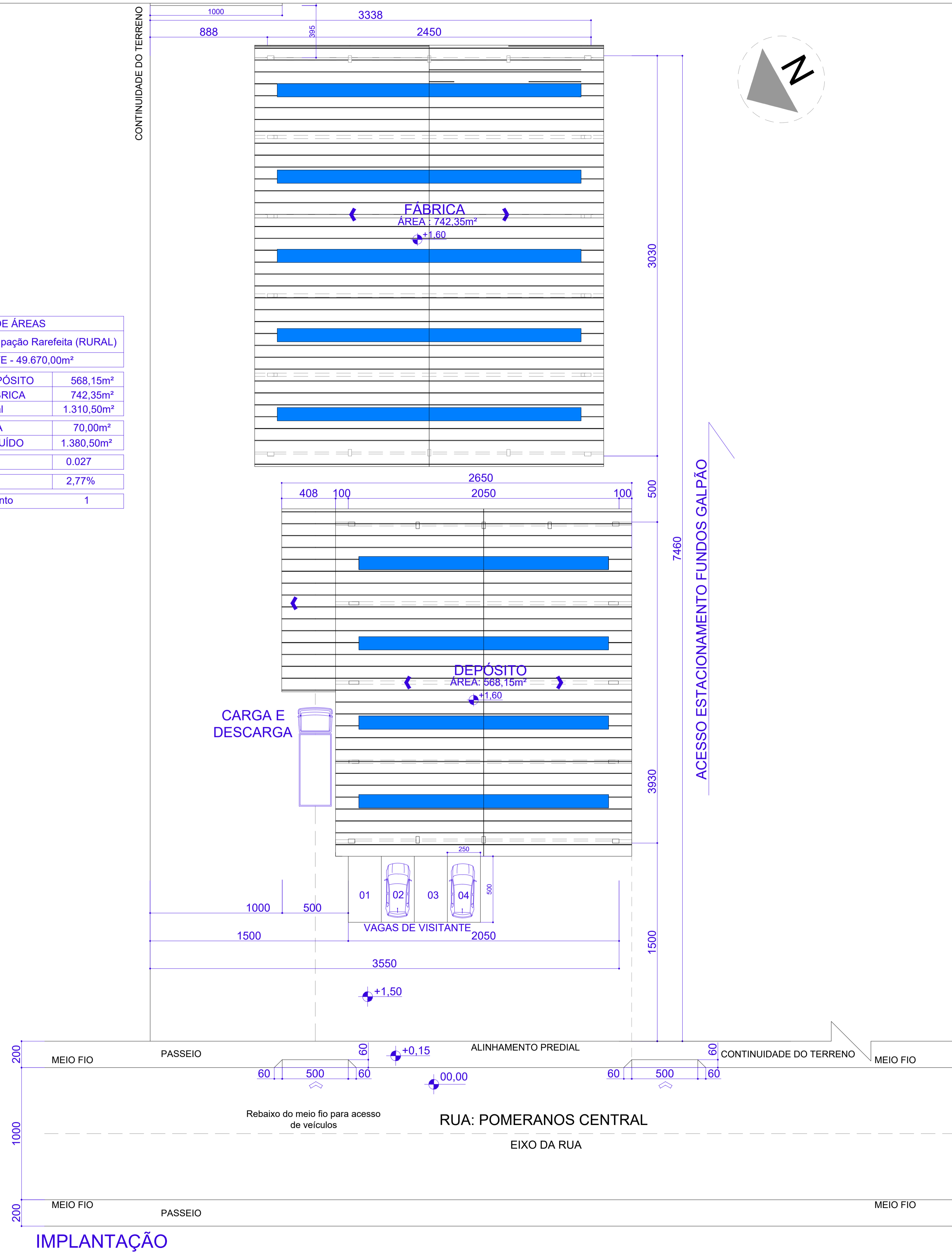

NOTAS:
1 - Direitos Autorais Reservados: Artigo 5XXVII da Constituição Federal
2 - Havendo Divergência Entre COTA e ESCALA prevalecerá a COTA.

PROPRIETÁRIO: DANILO PORTO		DATA: 16/03/15	
ENDEREÇO: RUA POMERANOS CENTRAL, N.24240, BAIRRO CARAVAGGIO-RIO DOS CEDROS		ESCALA: IND.	
OBRA: GALPÃO COMERCIAL 01 e 02		CÓDIGO:	
REFERÊNCIA: IMPLANTAÇÃO PLANTA BAIXA/COBERTURA/3D	ÁREA: A= 1.310,50M²	PRANCHA: 05/05	
DESENHISTA:	PROPRIETÁRIO:		
RESP. TÉCNICO:	DANILO PORTO CPF:574.120.579-87		
TALITA CANE S. DA SILVA ARG. & URB. CAU/SC 99156-2			