MACROZONEAMENTO
RIO DOS CEDROS - SC

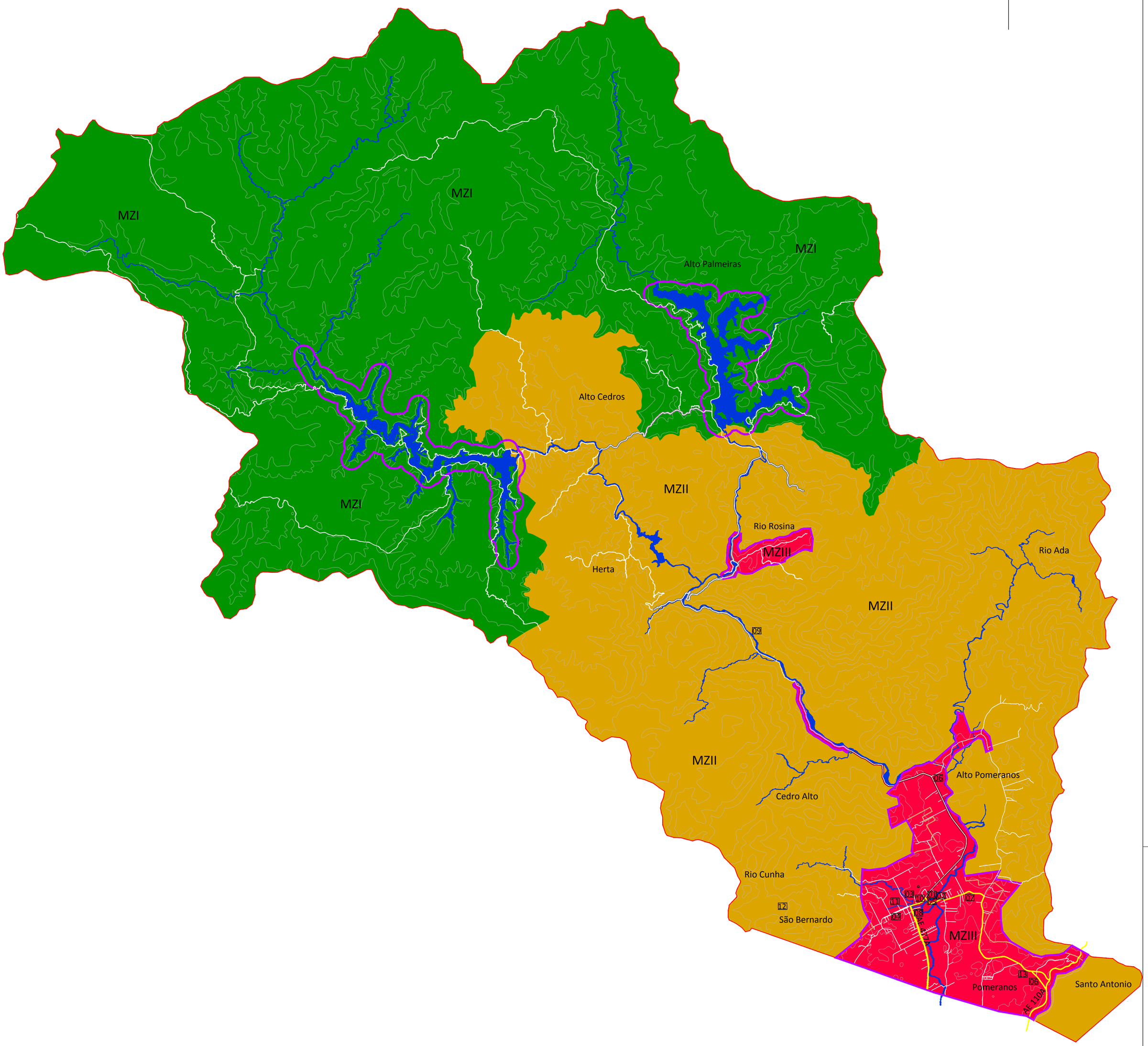

LEGENDA

MZI - Macrozona de Interesse Turístico e Ambiental

MZII - Macrozona de Ocupação Rarefeita

MZIII - Macrozona de Ocupação Urbana

Rodovia

Hidrografia Principal

Perímetro Urbano

SAÚDE

01 Hospital Dom Bosco /Posto de Saúde

EDUCAÇÃO

02 EEB Prof Giovani Trentini

03 CEI Isabel Longo

04 EM Alberto Volani

INSTITUCIONAL/LAZER

05 Prefeitura Municipal

06 Igreja/Capela

07 Cemitério Municipal

08 Pavilhão de Eventos/Estádio

09 Usina HIdrelétrica Palmeiras

PONTOS TURÍSTICOS

10 Igreja Matriz

11 Parque Águas de São Bernardo

12 Pista de Vôo Livre

13 Rancho do Baiano - pesque pague

C:\Users\Plano04\Desktop\RDC - LEI DO PLANO DIRETOR 2013\ARQUIVOS EDITÁVEIS\ANEXOS\IMAGENS MAPAS\Logo - Plano Diretor.tif

Anexo I - MAPA DE MACROZONEAMENTO

Elabora- «o: AMMVI

Refer° ncias:

Aerolevantamento - Governo de SC - 2013
Base Cartogr§fica IBGE - Epagri - 2003

Escala: 1 : 65.000

Dez/2013

Prancha: 01