

**Língua Portuguesa**

**Leia com atenção o texto abaixo, as questões de 01 até 07 serão referentes ao mesmo.**

**Tudo que sempre precisei saber aprendi com minha mãe...**

Minha mãe me ensinou a “valorizar um sorriso”.  
– “Me responde de novo e eu te arrebento os dentes!”  
Minha mãe me ensinou a “retidão”.  
– “Eu te conserto nem que seja na pancada!”  
Minha mãe me ensinou a “dar valor ao trabalho dos outros”.  
– “Se você quer se matar, vá pra fora. Acabei de limpar a casa!”  
Minha mãe me ensinou “lógica e hierarquia”.  
– “Porque eu disse que é assim e ponto final! Quem é que manda aqui?”  
Minha mãe me ensinou o que é “motivação”.  
– “Continua chorando, que eu vou dar uma razão verdadeira para você chorar!”  
Minha mãe me ensinou o que é “contradição”.  
– “Fecha a boca e come!”  
Minha mãe me ensinou sobre “antecipação”.  
– “Espera só até seu pai chegar em casa!”  
Minha mãe me ensinou sobre “paciência”.  
– “Calma! Quando chegarmos em casa você vai ver só...”  
Minha mãe me ensinou a “enfrentar os desafios”.  
– “Olhe para mim! E me responda quando eu te fizer uma pergunta!”  
Minha mãe me ensinou sobre “raciocínio lógico”.  
– “Se você cair daí dessa árvore vai quebrar o pescoço e eu vou te dar uma surra!”  
Minha mãe me ensinou “medicina”.  
– “Pára de ficar vesga! Pode bater um vento e você vai ficar assim pra sempre.”  
Minha mãe me ensinou sobre o “reino animal”.  
– “Se você não comer essas verduras, os bichos da sua barriga vão comer você!”  
Minha mãe me ensinou sobre “genética”.  
– “Você é igualzinho ao louco do seu pai!”

Minha mãe me ensinou sobre “minhas raízes”.  
– “Está pensando que nasceu em família rica, é?”  
Minha mãe me ensinou sobre a “sabedoria de idade”.  
– “Quando você tiver a minha idade, você vai entender.”  
Minha mãe me ensinou sobre “justiça”.  
– “Um dia você vai ter seus filhos, e eu espero que eles façam pra você o mesmo que você faz pra mim! Aí você vai ver o que é bom!”  
Minha mãe me ensinou “religião”.  
– “Melhor rezar para essa mancha sair do tapete!”  
Minha mãe me ensinou o “beijo de esquimó”.  
– “Se rabiscar de novo, eu esfrego seu nariz na parede!”  
Minha mãe me ensinou “contorcionismo”.  
– “Olha só essa sua orelha! Que nojo!”  
Minha mãe me ensinou “determinação”.  
– “Vai ficar aí até comer toda a comida.”  
Minha mãe me ensinou habilidades, como “ventriloquismo”.  
– “Não resmungue! Cala essa boca e me diga por que é que você fez isso.”  
Minha mãe me ensinou “objetividade”.  
– “Eu te ajeito numa pancada só!”  
Minha mãe me ensinou a “escutar”.  
– “Se você não abaixar o volume, eu vou aí e quebro esse rádio!”  
Minha mãe me ensinou a “ter gosto pelos estudos”.  
– “Se eu for aí e você não tiver terminado essa lição, você já sabe!...”  
Minha mãe me ajudou na “coordenação motora”.  
– “Ajunta agora essas suas coisas! Pega uma por uma!”  
Minha mãe me ensinou “os números”.  
– “Vou contar até dez. Se esse trem não aparecer você leva uma surra!”

Observação: O texto utilizado nesta prova pode ser encontrado em diversos sites da web, porém não existe em nenhuma das páginas visitadas uma informação confiável sobre a autoria do mesmo. Por este motivo agradecemos ao autor e nos desculpamos por não mencionar o seu nome.

**01 – Leia com atenção o trecho abaixo:**

– “Se eu *for* aí e você não *tiver terminado* essa lição, você já sabe!...”

**Os verbos em destaque estão respectivamente conjugados nos tempos:**

- A) Futuro do presente do indicativo e pretérito perfeito do indicativo.
- B) Futuro do presente do subjuntivo e futuro do pretérito do subjuntivo.
- C) Presente do subjuntivo e futuro do presente do subjuntivo.
- D) Pretérito imperfeito do subjuntivo e pretérito perfeito do subjuntivo.

**02 – Os usos das aspas no texto indicam:**

- I. A emoção das falas das personagens.
- II. A fala de uma personagem.
- III. A ironia da personagem.
- IV. Uma palavra ou expressão com sentido conotativo.

**De acordo com seus conhecimentos:**

- A) Duas afirmativas estão corretas.
- B) Todas as afirmativas estão corretas.
- C) Três afirmativas estão corretas.
- D) Uma afirmativa está correta.

**03 – Leia com atenção o trecho abaixo:**

– “Vou contar até dez. Se esse trem não aparecer você leva uma surra!”

**Nesse trecho aparece uma marca da linguagem:**

- A) Histórica.
- B) Regional.
- C) Situacional.
- D) Social.



**04 – Entre as estratégias utilizadas pelo autor para a construção do texto, NÃO se observa:**

- A) Intertextualidade.
- B) Ironia.
- C) Polissemia.
- D) Redundância.

**05 – Não é possível afirmar sobre o texto:**

- A) O autor trata o assunto com comicidade.
- B) O autor usa a ironia e o humor para mostrar como que falas corriqueiras e aparentemente inofensivas de mães, podem marcar a criança negativamente.
- C) O texto não é direcionado ao público infantil, pois nesse momento da vida ainda não é possível achar graça dessas falas comuns às mães.
- D) O texto satiriza falas comuns de mães.

**06 – Qual dos trechos do texto apresenta um exemplo de Pronome Indefinido?**

- A) *Minha* mãe me ensinou sobre “justiça”.
- B) Olha só *essa* sua orelha!
- C) *Quem* é que manda aqui?
- D) “Vai ficar aí até comer *toda* a comida.”

**07 – O texto apresenta uma linguagem:**

- A) Formal e Objetiva.
- B) Formal e Subjetiva.
- C) Informal e Objetiva.
- D) Informal e Subjetiva.

**08 – De acordo com as normas ortográficas, identifique a alternativa INCORRETA.**

- A) A regra que orienta a acentuação gráfica de “dispôs” é a mesma que justifica o acento de “saberá”.
- B) A regra que orienta a acentuação gráfica de “hábito” é a mesma que justifica o acento de “genérica”.
- C) A regra que orienta a acentuação gráfica de “influi” é a mesma que justifica o acento de “pajé”.
- D) A regra que orienta a acentuação gráfica de “sábio” é a mesma que justifica o acento de “tênués”.

**09 – Identifique a alternativa que apresenta classificação ERRADA do termo destacado.**

- A) Bebeu *todo o vinho tinto*. (objeto direto)
- B) Devem existir, apesar das dificuldades, *pessoas interessadas* no cargo. (sujeito simples)
- C) É necessário que *todos* colaborem. (sujeito indeterminado)
- D) Estive pensando *em ti*. (objeto indireto)

**10 – Indique a opção com erro no emprego de mau e mal.**

- A) E tudo para ele estava mau elaborado.
- B) Esse foi um mau exemplo para os seus filhos.
- C) Não há mal que sempre dure nem bem que não se acabe.
- D) Todas as discussões lhe fizeram muito mal.

**11 – Assinale o valor de x que satisfaz a equação:**

$$2^{x-1} = 1/16$$

- A)  $x = 2$ .
- B)  $x = -1$ .
- C)  $x = -3$ .
- D)  $x = -5$ .

↺ espaço para rascunho ↻

**12 – O volume de um paralelepípedo reto que possui medida de arestas 10 cm, 22,5 cm e 33,3 cm será:**

- A)  $7,4925 \text{ dm}^3$ .
- B) 74,9 lts.
- C)  $749,25 \text{ cm}^3$ .
- D)  $7.492,5 \text{ mm}^3$ .

↺ espaço para rascunho ↻

**Matemática**



13 – Os candidatos a um concurso fazem uma prova (peso 2) e uma redação (peso 3). Se um candidato teve nota 14 na prova e nota 12 na redação, a média ponderada de suas notas será:

- A) 12,8.
- B) 12,7.
- C) 12,6.
- D) 12,5.

↺ espaço para rascunho ↻

14 – Para que a equação  $x^2 + bx + 10 = 0$  tenha raízes  $-2$  e  $-5$ , o valor de  $b$  deverá ser:

- A)  $b = 2$ .
- B)  $b = 3$ .
- C)  $b = 5$ .
- D)  $b = 7$ .

↺ espaço para rascunho ↻

15 – Um candidato a concurso leva em média 3,5 minutos para resolver 2 questões de matemática. Considerando que no meio de uma prova de 20 questões ele pare 7,5 minutos para beber água e ir ao banheiro, o tempo total que ele gastará para resolver esta prova será:

- A) 40,5 minutos.
- B) 42,5 minutos.
- C) 45 minutos.
- D) 47 minutos.

↺ espaço para rascunho ↻

#### Conhecimentos Gerais

16 – No dia 09 de Dezembro passado, o Prefeito de Apiúna, Jamir Marcelo Schmidt, foi eleito por aclamação para presidir a Associação dos Municípios do Médio Vale do Itajaí a partir de deste mês de Janeiro de 2010. O atual Prefeito de Rio dos Cedros também fará parte da diretoria da AMMVI, como:

- A) 1º tesoureiro.
- B) 1º vice-presidente.
- C) 2º tesoureiro.
- D) 2º vice-presidente.

**17 – Leia com atenção a notícia abaixo:**

Prefeitura explica gasto de R\$ 221 mil com padre Fábio de Melo

O Secretário de Comunicação Social da Prefeitura de \_\_\_\_\_, Jean Valério, entrou em contato com a titular do “Panorama Político” e explicou o gasto de R\$ 221 mil com o show do padre Fábio de Melo, que aconteceu sexta-feira, 25/12.

Ele afirmou que nesse valor já estavam incluídas “passagem, hospedagem, excesso de bagagem e a estrutura do show do padre trazida pela equipe”.

Jean Valério ressaltou que o show de padre Fábio celebrou os 100 anos da Arquidiocese local e os 410 anos de aniversário da capital potiguar. Além disso, destacou que uma comissão da própria Igreja também atuou na organização do evento.

Ainda segundo o Secretário de Comunicação, foram os próprios padres que sugeriram o show do sacerdote Fábio de Melo. Jean Valério confirmou que no contrato de Zé Ramalho, no valor de R\$ 65 mil, também estava incluída a estrutura, passagem e hospedagem.

“Mas o show de padre Fábio de Melo foi em um dia especial, o 25 de dezembro”, frisou.

Fonte: Blog Panorama Político

**Qual capital de estado nordestino completa CORRETAMENTE a lacuna da notícia acima?**

- A) Aracajú.
- B) Natal.
- C) São Luiz.
- D) Teresina.

**18 – Quantos estados compõem a Região Norte do Brasil?**

- A) 4.
- B) 5.
- C) 6.
- D) 7.

**19 – Sobre as modificações geográficas ocorridas na Região Centro-Oeste, assinale a afirmativa INCORRETA:**

- A) Com a promulgação da constituição de 1988 o Estado de Goiás foi dividido e as cidades localizadas ao norte passaram a pertencer ao Estado de Tocantins, criado na ocasião, com a Capital em Palmas.
- B) Em 1955 o Presidente Juscelino Kubitschek prometeu se eleito cumprir o que estava na constituição e transferir a Capital Federal para o Planalto Central, 5 anos mais tarde ele inaugurou a cidade de Brasília.
- C) Mesmo com as divisões dos estados de Goiás e Mato Grosso e a criação do Distrito Federal, a região Centro-Oeste se manteve com a mesma extensão territorial.
- D) O Estado do Mato Grosso foi dividido em 1977 pelo Presidente Garrastazu Médici, porém somente 1979 ocorreu a divisão do mesmo e a instalação do Estado do Mato Grosso do Sul, com a Capital em Campo Grande.

**20 – Depois que as imagens de alguns homens públicos, recebendo grandes quantias de dinheiro, foram exibidas em todas as emissoras de televisão, as coisas andam quentes na capital federal. No final do ano passado ocorreu mais um capítulo dessa novela de corrupção, foi a vez do então Deputado da Câmara Legislativa do Distrito Federal, Leonardo Prudente, entrar em cena. Sobre este Deputado Distrital é CORRETO afirmar que ele:**

- A) Foi expulso do Democratas juntamente com José Roberto Arruda.
- B) Reassumiu a Presidência da Câmara Legislativa do DF e devolveu todo o dinheiro que havia escondido nas meias.
- C) Será processado por José Roberto Arruda.
- D) Também pediu sua desfiliação do Democratas para não ser expulso do partido.



**21 – De acordo com os números apresentados pelo Cadastro Geral de Empregados e Desempregados do Ministério do Trabalho e Emprego, o mercado de trabalho catarinense está em franca expansão. No mês de novembro de 2009 foram criados 17.847 novos empregos com carteira assinada em Santa Catarina. Este acompanhamento é feito mensalmente e podemos afirmar que este é o melhor saldo para o mês de novembro dos últimos:**

- A) 10 anos.
- B) 8 anos.
- C) 6 anos.
- D) 4 anos.

**22 – O Ministério da Saúde lançou em dezembro uma campanha preventiva contra o consumo de uma droga que vem se alastrando por todo o Brasil. Qual o lema desta campanha publicitária?**

- A) Nunca experimente a cocaína. Ela causa dependência e dá cadeia.
- B) Nunca experimente o crack. Ele causa dependência e mata.
- C) Nunca experimente o ecstasy. Ele causa dependência e enlouquece os usuários.
- D) Nunca experimente o LSD. Ele causa dependência e prejudica a saúde.

**23 – No Brasil não temos tempo nem de nos assustarmos com uma notícia estranha, bastou aparecer uma criança na Bahia com dezenas de agulhas no corpo e logo surgiram mais dois casos, outro semelhante no maranhão e o de uma senhora que sofreu o mesmo tipo de violência em Santa Catarina. Em que cidade baiana ocorreu o primeiro caso mostrado pela imprensa?**

- A) Ibotirama.
- B) Muquém do São Francisco.
- C) Oliveira dos Brejinhos.
- D) Paratinga.



**24 – Até hoje a polêmica da instalação de uma árvore de natal em Florianópolis está rendendo, o Ministério Público detectou indícios de superfaturamento na montagem da estrutura. Segundo denúncias, o valor contratado com a empresa Palco Sul é de aproximadamente:**

- A) 1 milhão e 700 mil Reais.
- B) 2 milhões e 700 mil Reais.
- C) 3 milhões e 700 mil Reais.
- D) 4 milhões e 700 mil Reais.

**25 – Leia com atenção a notícia abaixo:**

**Integração Nacional liberou R\$ 39, 3 milhões para obras e ações de defesa civil em 6 estados**

O Ministério da Integração Nacional autorizou, no final de dezembro, a liberação de R\$ 39, 3 milhões para a realização de obras e ações de defesa civil nos Estados do Maranhão, Bahia, Tocantins, Minas Gerais, Rio Grande do Sul e Santa Catarina. (...) A prefeitura de Rio dos Cedros, município de Santa Catarina, recebeu R\$ 200 mil para a construção de ponte em concreto.

Fonte: [www.clicabrasilia.com.br](http://www.clicabrasilia.com.br)

**Quem é o atual Ministro da Integração Nacional?**

- A) Alfredo Pereira do Nascimento.
- B) Geddel Vieira Lima.
- C) Luiz Barreto Filho.
- D) Paulo Bernardo Silva.

## Conhecimentos Específicos

**26 – No menu Formatar Fonte, do programa Word, encontramos um item chamado de Kerning. O que pode ser controlado através deste item?**

- A) A condensação ou expansão da página de texto.
- B) A posição do texto em relação à sobreposição na página de trabalho no Word.
- C) O recuo de todo o parágrafo em relação às duas margens simultaneamente.
- D) O processo de adição ou remoção de espaço entre pares de caracteres específicos, assim desta forma as palavras ficam espaçadas de uma maneira mais uniforme.

**27 – Para se visualizar a impressão de algum documento antes de enviá-lo para a impressora, podemos conferir a formatação do mesmo através do menu:**

- A) Arquivo
- B) Exibir
- C) Ferramentas
- D) Formatar

**28 – De acordo com as diretrizes curriculares Nacionais para a Educação Infantil as propostas pedagógicas deverão contemplar alguns princípios norteadores, EXCETO:**

- A) Princípio ético da autonomia e da responsabilidade.
- B) Princípio ético da solidariedade e do respeito ao bem comum.
- C) Princípio político dos direitos e deveres de cidadania.
- D) Princípios estabelecidos apenas pelo professor que detém o saber a ser transmitido a crianças que ainda não tem uma história a ser considerada.

**29 – De acordo com o artigo 29 da Lei 9.394/1996, é INCORRETO afirmar que:**

- A) A avaliação na educação infantil será feita mediante acompanhamento e registro do seu desenvolvimento sem objetivo de promoção mesmo para o acesso ao ensino fundamental.
- B) A educação infantil será oferecida em qualquer espaço educativo mesmo sem as devidas adaptações necessárias a esta faixa etária.
- C) A educação infantil tem como finalidade o desenvolvimento integral da criança de até 6 anos de idade.
- D) A Pré-Escola para crianças de 4 a 6 anos de idade, compõe o processo de educação infantil.

**30 – O Estatuto da Criança e do Adolescente, em seu Artigo 140 prevê o impedimento de alguns parentes de servirem no mesmo Conselho Tutelar. Todas as alternativas abaixo apresentam graus de parentescos de pessoas impedidas pelo “ECA” de servir a sociedade, EXCETO:**

- A) O marido e a mulher.
- B) O padrasto ou madrasta e enteado.
- C) Os cunhados, após o período de cunhadio.
- D) Os sogros e genro ou nora.

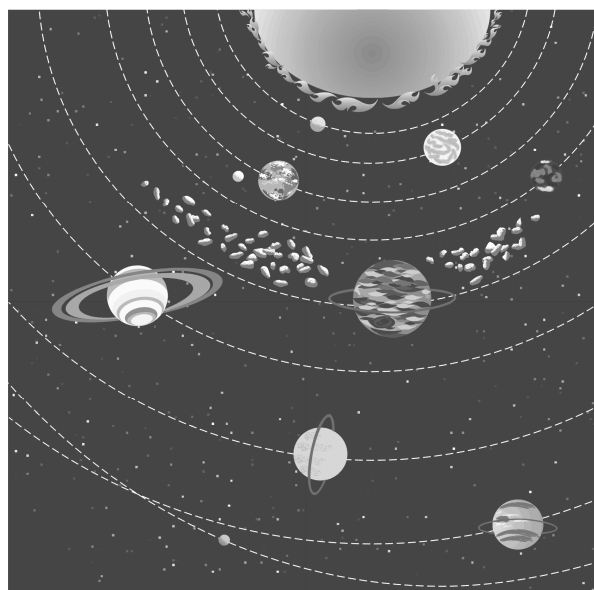

# THE SOLAR SYSTEM

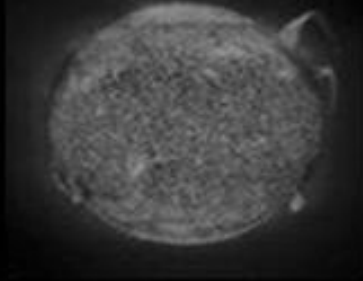

The Sun, an average-sized, middle-aged star, formed almost 5 billion years ago from a cloud of gas and dust.

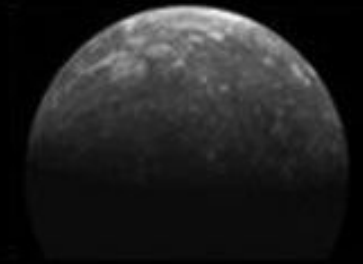

Mercury, the closest planet to the Sun, takes only 88 days to orbit the Sun.

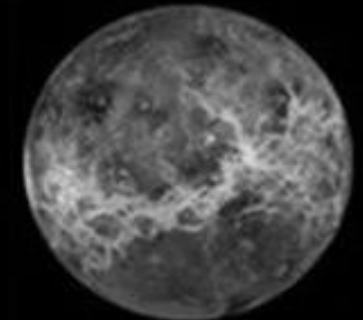

The surface of Venus, the brightest object in the sky after the Sun and Moon, is covered with craters, mountains, volcanos, and lava plains.



Earth is the third planet from the Sun and takes 23 hours, 56 minutes to spin on its axis one time.

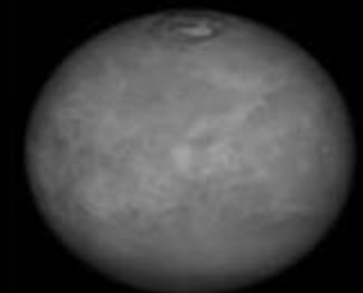

Mars: Rust in the soil creates the Red Planet's signature color.

## ADMINISTRAÇÃO PÚBLICA

Execução – Acompanhamento – Treinamentos – Auditorias – Concursos

Rua dos Pioneiros, 240 – 1º Andar – Sala 105 – Bairro: Centro – Agrolândia (SC)

[www.exatagg.com.br](http://www.exatagg.com.br)



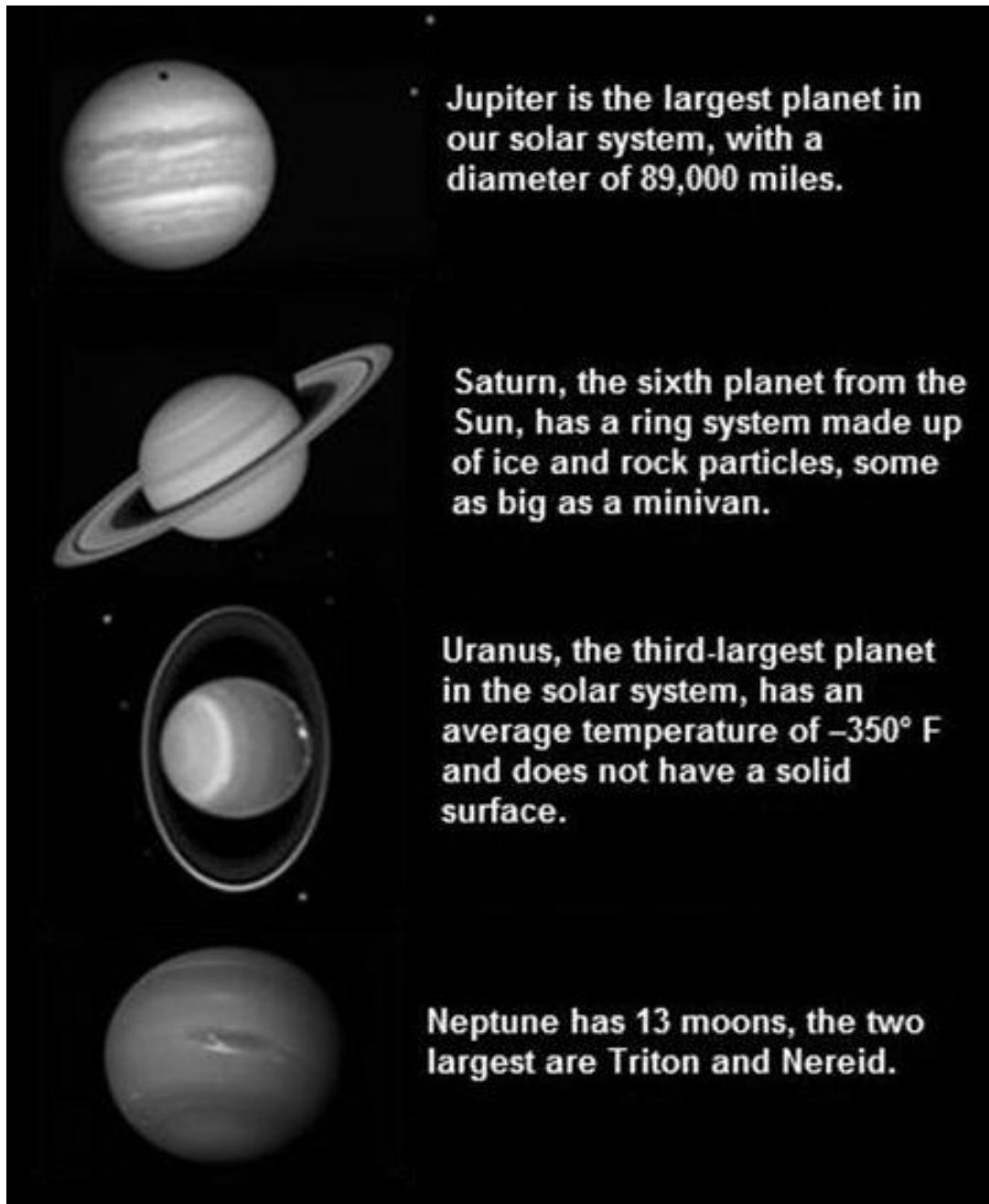

***TAKE A CALM SURVEY OF THE IMAGE ABOVE. IT DEPICTS SOME FIGURES AND DATA ABOUT OUR SOLAR SYSTEM. GROUNDED IN THE IMAGE, ANSWER THE QUESTIONS BELOW:***



**31 – What kind of space body belongs the Sun to?**

- A) Star.
- B) Moon.
- C) Planet.
- D) Comet.

**32 – About our Sun, which of the next affirmatives can be deduced from the furnished data?**

- A) The Sun will last an unpredictable amount of years yet.
- B) The Sun will subsist for approximately 40 years yet.
- C) The Sun will endure some 5 billion years yet.
- D) The Sun is near the end of its life span.

**33 – The Sun is a middle-aged star formed some 5 billion years ago. What can be said about the Sun size?**

- A) Our Sun is a dwarf star because it was formed from a cloud.
- B) Our Sun is a giant star, rivaling the largest ones.
- C) Our Sun is the greatest star because it is the brightest in the sky.
- D) Our Sun is a medium-sized, not very remarkable star.



**34 – The center of the solar system is occupied by the Sun, a star not different than innumerable other scattered across the universe. What can be said about the Sun satellites?**

- A) An Earth day spends 24 hours.
- B) Mercury is the nearest planet to the Sun.
- C) Saturn doesn't have rings.
- D) Venus is the brightest object in the sky.

**35 – Among the solar system eight planets, the first four are rocky and small and the last four are gaseous and large. Which of the next affirmatives about them is the right one?**

- A) Earth is beyond the Saturn orbit.
- B) Neptune is the farthest planet.
- C) Uranus is the only planet with a ring system.
- D) Venus is located between the Sun and Moon.

**36 – Now consider only the nearest four planets to the Sun. Among the next affirmatives about them, which is the right one?**

- A) The duration of one single Mercury day is equal to the duration of 88 Earth days.
- B) The signature Mars color is due to rust in its characteristic channels.
- C) The surface of Venus is stained and rugged.
- D) Earth is the third-largest planet in the solar system.

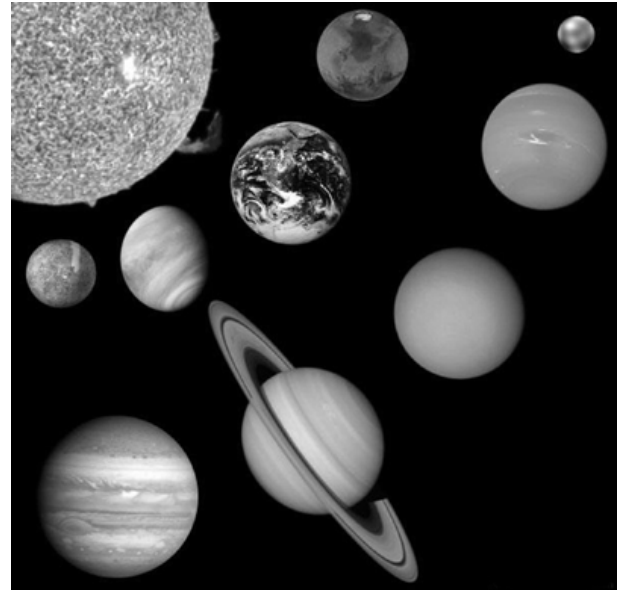
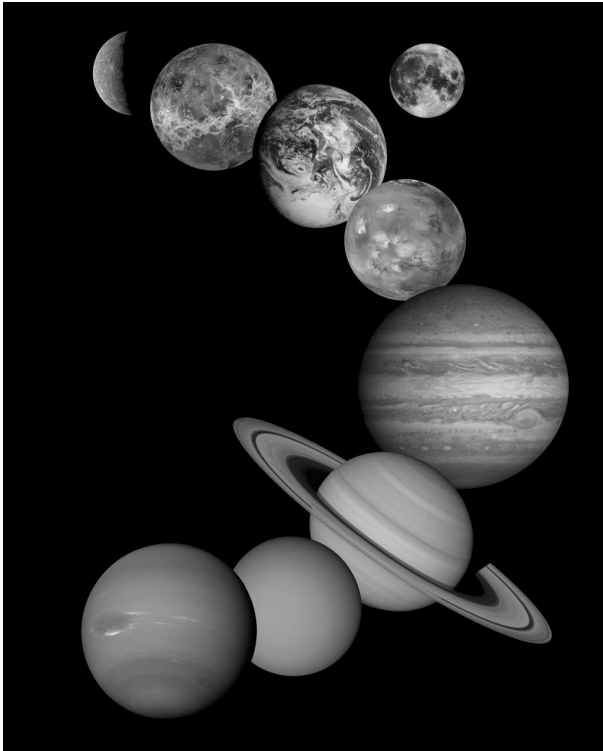

**37 – Now consider only the four planets distant to the Sun the more. Among the next affirmatives about them, which is the right one?**

- A) Jupiter is the smallest planet in our solar system.
- B) Neptune has Triton, Nereid and another 13 moons.
- C) Saturn has a ring system made up of minivans.
- D) Uranus has a negative average temperature (if measured in Fahrenheit degrees).

**38 – Mercury, the closest planet to the Sun, takes only 88 days to orbit the Sun. This period – 88 days – is the duration of a full Mercurial:**

- A) Year.
- B) Month.
- C) Week.
- D) Day.

**39 – The solar system used to have nine planets, but a 2006 decision taken by the International Astronomical Union – IAU – stated there are in fact only eight planets orbiting our Sun, besides an uncountable number of modest space bodies such as asteroids, comets, debris and other ones. The formerly ninth planet (now considered merely a dwarf planet or a giant asteroid) is:**

- A) Jupiter.
- B) Mercury.
- C) Pluto.
- D) The Earth.

**40 – A planet spends some time to spin on its axis once. This time is called:**

- A) A day.
- B) An hour.
- C) A minute.
- D) A second.

**TRANSFIRA SUAS RESPOSTAS PARA A GRADE DE RESPOSTAS.**

**A EMPRESA EXATA.GG DESEJA-LHE BOA SORTE.**