

CORTE AA
ESC. 1/50

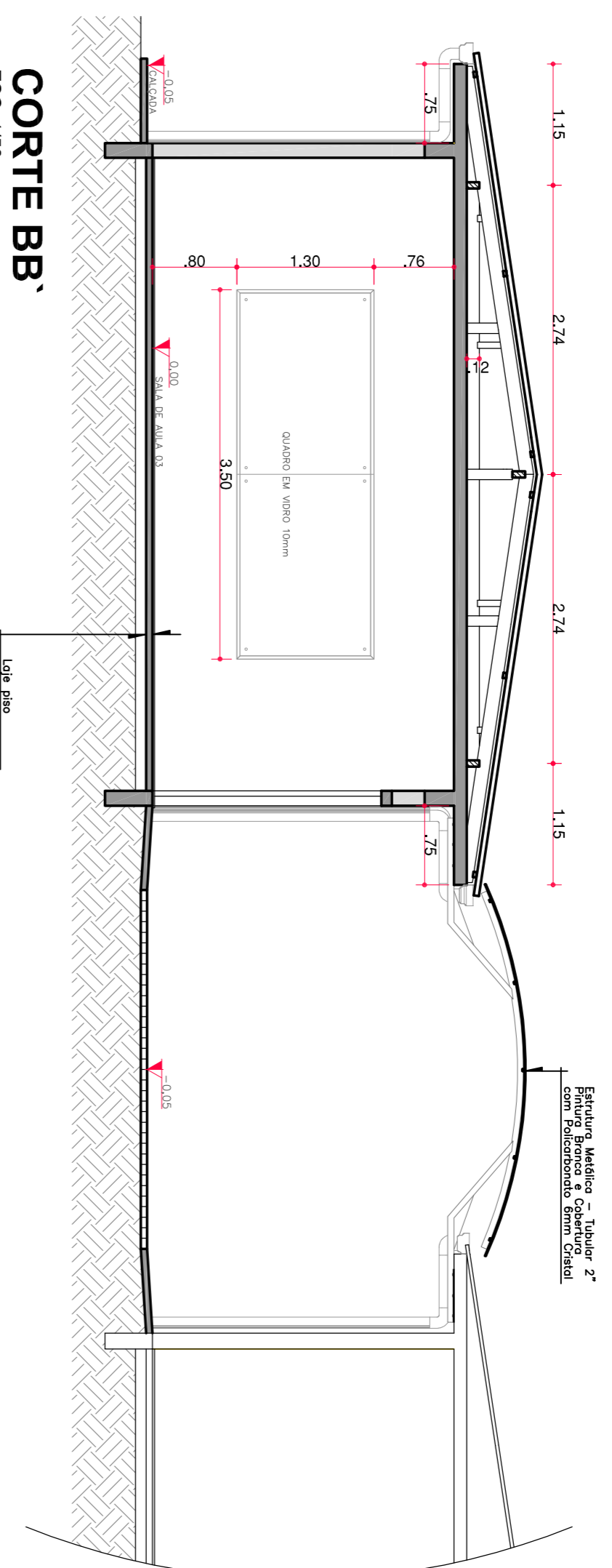

CORTE BB
ESC. 1/50

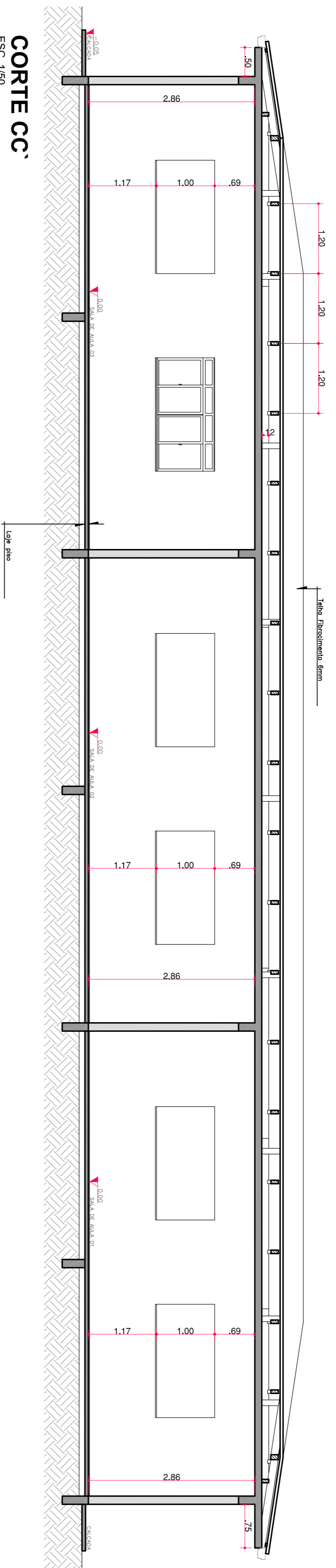

CORTE CC
ESC. 1/50

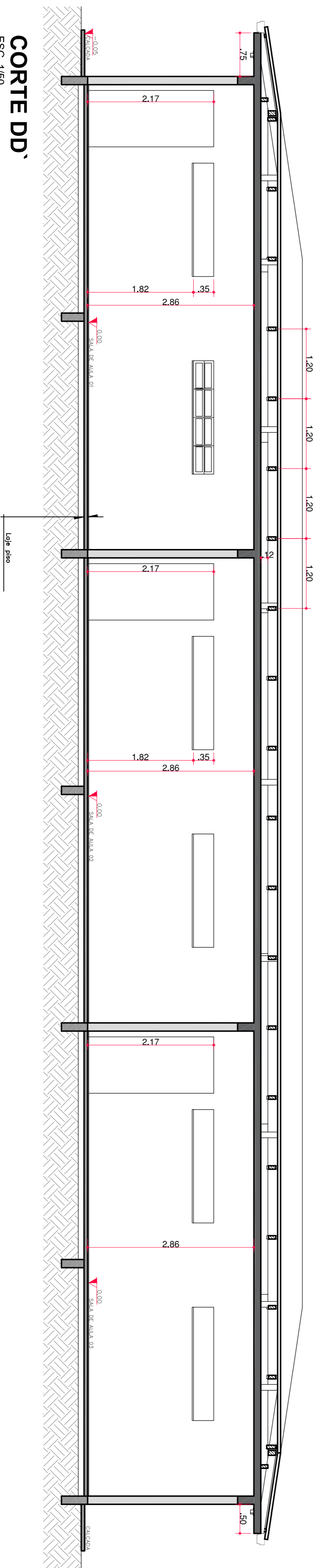

CORTE DD
ESC. 1/50

QUADRO DE ESQUADRIAS

PORTAS			TIPO	
CÓDIGO	QUANTIDADE	LARGURA	ALTURA	TIPO
P1	3	0,97	2,17	Porta de Madeira de Abaf

JANELAS				TIPO
CÓDIGO	QUANTIDADE	LARGURA	ALTURA	TIPO
J1	6	1,95	1,00	Janela Alu. com Fechadura esquerda e 2ª mão direita
J2	6	1,95	0,35	Janela Alu. com Fechadura esquerda e 2ª mão direita

- LEGENDA**
- [Hatched box] = PAREDE EM ALVENARIA 6 FURTOS
 - [Solid grey box] = CONCRETO ARMADO
 - [Red dotted box] = BRITTA Nº 1
 - [Stippled box] = SOLO COMPACTADO

OBS:

PROJETISTA	NS
ASS. PROJETO (A)	ASS. RESPONSÁVEL TÉCNICO
PREFEITURA MUNICIPAL DE RIO DOS CEDROS CNPJ: 83.102.886/0001-18	FERRARI ARQUITETURA E ENGENHARIA CNPJ: 20.22.389/601-50
PREFEITURA MUNICIPAL DE RIO DOS CEDROS	
AMPLIAÇÃO ESCOLA MUNICIPAL EXPEDICIONÁRIO ESCOLA 1/50	DIA: Setembro/2020
SERVINIO MENDONÇA	ARQUITETO
Avenida Expedicionário Arsenio Lohrenpfeiffer, nº 4500 Bairro Ceuco Central, Rio dos Cedros-SC.	ENGENHEIRO CIVIL
Ferrari	03
Arquitetura & Engenharia	09
PROJETO	ARQUITETÔNICO

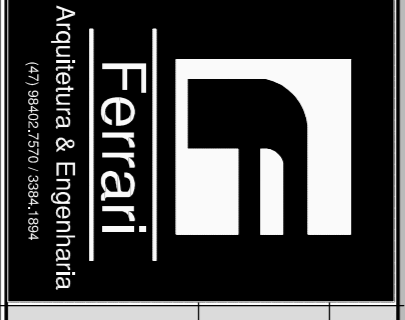

Ferrari
Arquitetura & Engenharia

03
09