

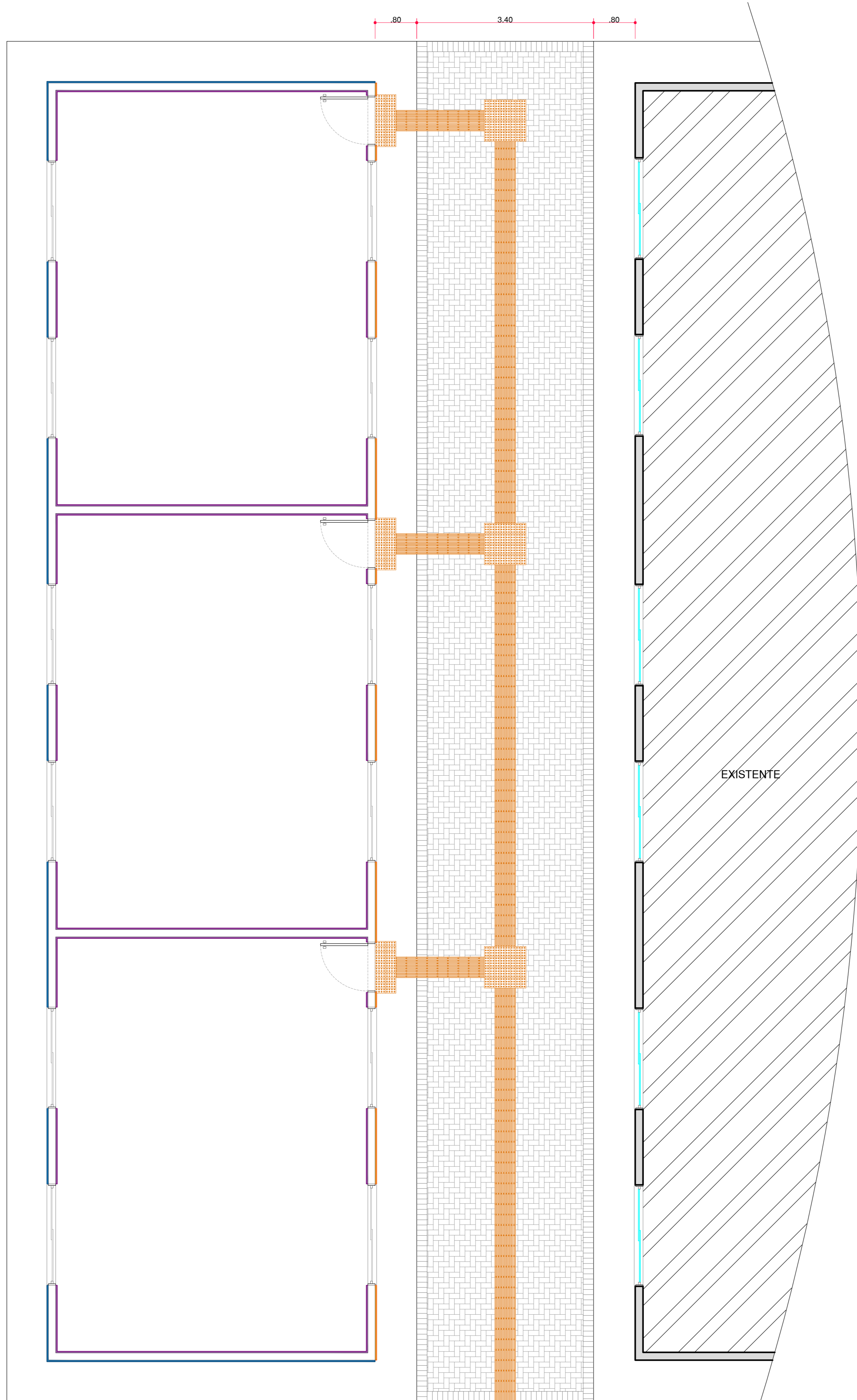

NÃO É PERMIDO ALTERAR OU MODIFICAR ESTE
 PROJETO SEM A AUTORIZAÇÃO DO AUTOR.
 REGULAMENTO DIRETO AUTORAL N.º 9.610/98.



PLANTA BAIXA - Técnica
ESC. 1/50

QUADRO RESUMO DE ÁREAS - PISOS	
	PASTILHA 10X10 CM (H: 1,20m) A: 25,98 m²
	PINTURA EXTERNA (Parede e Teto) A: 185,13 m²
	PINTURA INTERNA (Parede e Teto) A: 362,13 m²

OBS:

PREFEITURA:	NOSSO
ASS. PROPRIETÁRIO (O):	ASS. RESPONSÁVEL TÉCNICO:
PREFEITURA MUNICIPAL DE RIO DOS CEDROS CNPJ: 03.102.804/0001-18	FERRARI ARQUITETURA E ENGENHARIA CNPJ: 24.722.884/0001-00
PREFEITURA MUNICIPAL DE RIO DOS CEDROS	
 Ferrari Arquitetura & Engenharia <small>(11) 9462-3775 / 3344-104</small>	AMPLIAÇÃO ESCOLA MUNICIPAL EXPEDICIONÁRIO SERVIÇO MENSAGERIA Avenida Expedicionário Anselmo Lettempergher, nº 4900, Bairro Centro Central, Rio dos Cedros-SC. ESCALA: 1/50 DATA: Junho/2021 PROJETO: EscolaRDC.DWG FOLHA: 07 <small>PROJETO</small>

ARQUITETÔNICO

NÃO É PERMIDO ALTERAR OU MODIFICAR ESTE
 PROJETO SEM A AUTORIZAÇÃO DO AUTOR.
 REGULAMENTO DIRETO AUTORAL N.º 9.610/98.