

Vedada a reprodução, alteração ou cópia, total ou parcial, sem autorização expressa do autor, conforme Lei nº 9610 de 19/02/1998. | Obs. A locação de móveis, automóveis e pessoas no projeto são de caráter meramente ilustrativo.

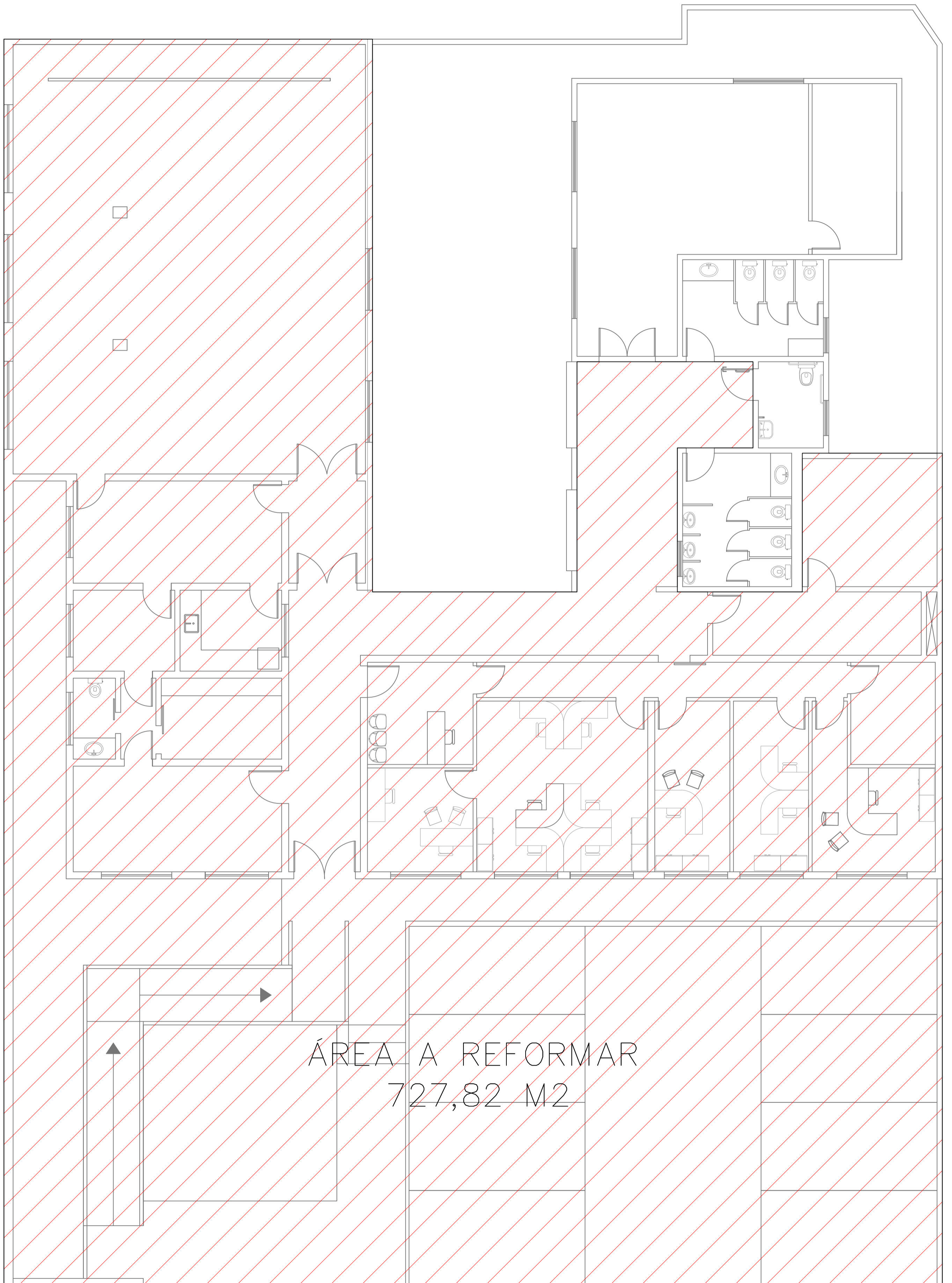

ÁREA A REFORMAR  
727,82 M2

**PLANTA BAIXA ÁREA A REFORMAR**  
**Escala: 1:75**

**MUNICÍPIO DE RIO DOS CEDROS**

REFORMA GERAL SECRETARIA DE EDUCAÇÃO

**SECRETARIA DE PLANEJAMENTO E MEIO AMBIENTE**

Alessandra Bertoldi – Arquiteta e Urbanista | CAU/SC A135757-3  
Dalila Fernanda de Oliveira Weber – Engenheira Civil | CREA/SC 143262-9

Rua Dr. Jorge Lacerda, Centro

Escala: indicada

