

Fachada Lateral Esquerda
Escala: 1:100

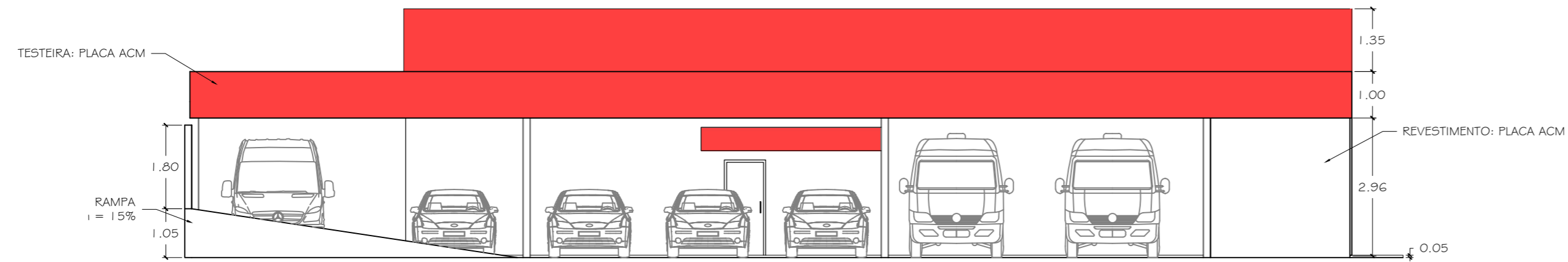

Fachada Frontal
Escala: 1:100

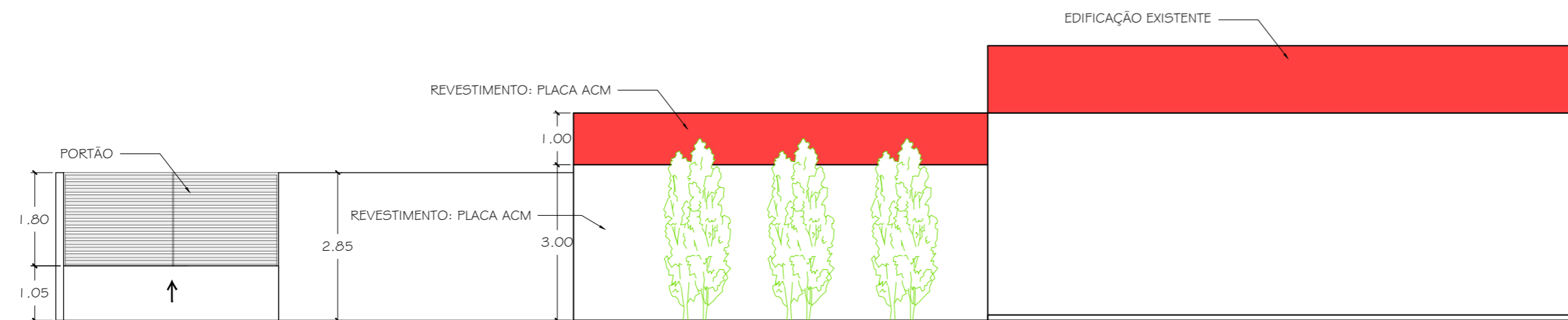

Corte BB
Escala: 1:100

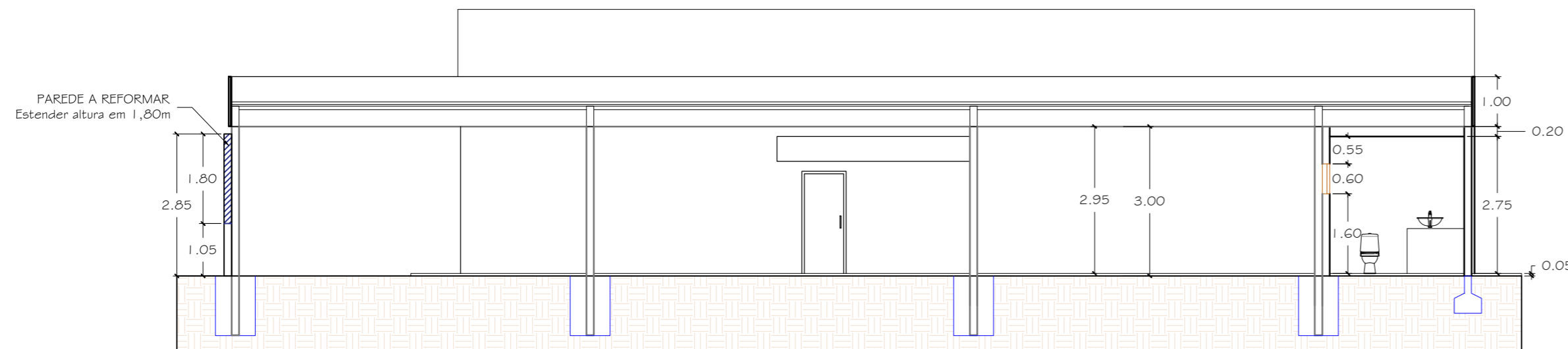

Corte AA
Escala: 1:100

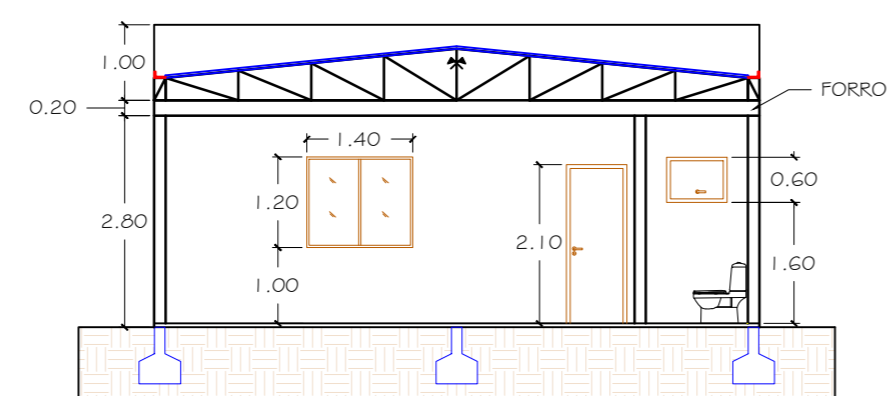

REVISÃO: 00	DATA: 07/04/2021	DESCRIÇÃO: Emissão Inicial
CARIMBOS:	ASSINATURAS:	
Proprietário(a) PREFEITURA DE RIO DOS CEDROS CNPJ: 83.102.806/0001-18		
Responsável técnico FELIPE ROSSI TROJAN CREA: 164.307-3		
PROJETO: Projeto Arquitetônico		
DISCRIMINAÇÃO: Cortes, Fachadas e Quantitativo		
PROPRIETÁRIO(a): Prefeitura de Rio dos Cedros		CPF / CNPJ: 83.102.806/0001-18
ENDEREÇO: Avenida Tiradentes		
NÚMERO: 519	CEP: 89212-000	BAIRRO: Centro
CIDADE/UF: Rio dos Cedros/SC		DESENHO: Gabriela Andrade
 Rua Almirante Jaceguay - 1320 Santo Antônio - Joinville - SC Fone : (47) 3278-5886 CREA: 099890-8-SC E-mail : comercial@marcostrojan.com.br www.marcostrojan.com.br		FOLHA: 2 / 2