

**PLANTA BAIXA**  
Esc.: 1/50

ÁREA: 39,27m²  
PISO: cerâmico

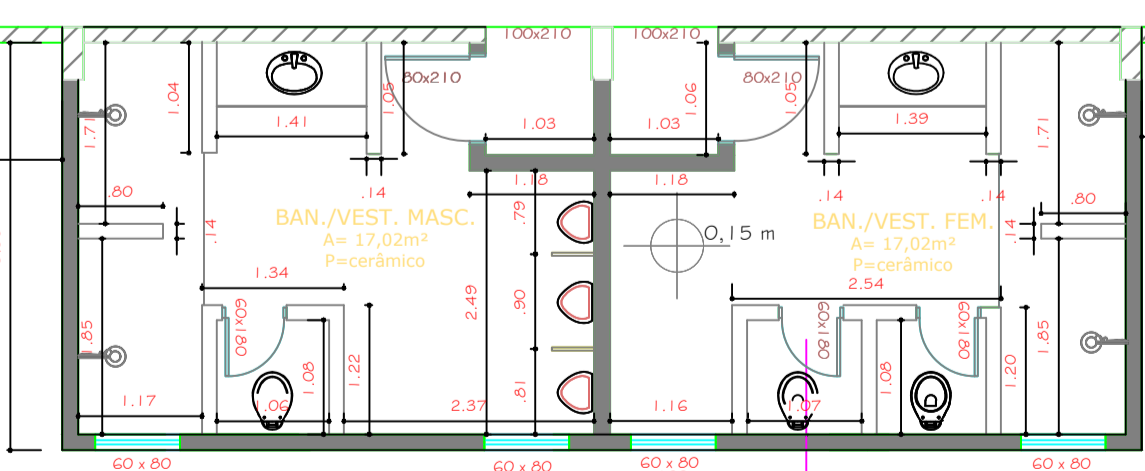

QUADRO DE ÁREAS	
QUADRA	904,64 m²
BANHEIROS	39,27 m²
ÁREA FINAL	943,91 m²

**GINÁSIO DE ESPORTES DO RIO ROSINA**  
**PINTURA DE QUADRA**

Endereço: Rio Rosina | Rio dos Cedros - SC

Engenheiro Civil: Fábio H. Beckert, CREA 4355G-8/SC

Área: **943,91 m²**

ESCALA: INDICADA

DATA: OUT/2020

PROJETO: PREFEITURA MUNICIPAL DE RIO DOS CEDROS | PRANCHA

**PLANTA BAIXA** | 01/03