

LEGENDA	
	- CAIXA DE PASSAGEM
	- TUBO PLUVIAL
	- TUBO PLUVIAL
	- TUBO PLUVIAL REDE PRINCIPAL
	- TUBO AR CONDICIONADO
	- RUFO
	- CALHA
	- TUBO DE QUEDA PLUVIAL
	- QUEDA D'ÁGUA CALHA PLUVIAL
	- MOCHETA
	- RALO SIFONADO
	- AR CONDICIONADO SPLIT

LISTA DE MATERIAIS - CRECHE	
TUBO PVC 6mm	11,5 metros
TUBO PVC 100mm	79 metros
TUBO PVC 200mm	37 metros
CAIXA DE PASSAGEM C/ GRELHA	3 unidades
JUNÇÃO SIMPLES 100mm - 200mm	1 peça
JOELHO 45 100 mm	4 peças
JOELHO 90 100 mm	12 peças
CALHA 125 mm	72,5 metros
RUFO - CORTE 25	45,6 metros

CAIXA DE PASSAGEM - CP
ESCALA: 1/20

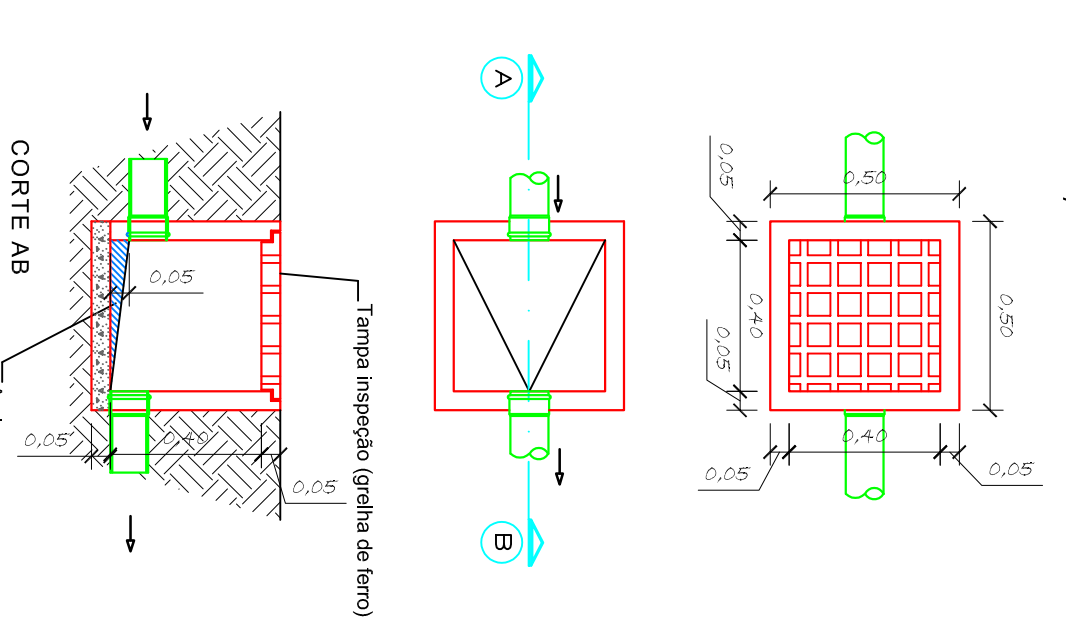

REVISÃO:	DATA:	DESCRIÇÃO:
00	09/04/2020	Emissão Inicial
CAMBÍOS:		
ASSINATURAS:		
 MARCOS TROJAN PROJETISTA MUNICÍPIO DE RIO DOS CEDROS CNPJ: 83.102.806/0001-18		

PROJETO: PROJETO PLUVIAL		
DISCRIMINAÇÃO: Plantas do terreno da creche e detalhe da caixa de passagem		
PROPRIETÁRIO:	MUNICÍPIO DE RIO DOS CEDROS	CRR / CNPJ: 83.102.806/0001-18
ENDREÇO:	Rua Tibério Bertoldi	
Nº:	150	CIDADE:
CEP:	89.121-000	ESTADO:
REG. MOBILIAR:	Centro	MUNICÍPIO:
PROJETISTA:	MATHEUS ROSSI TROJAN	ENDREÇO:

Rua Almirante Bieguny - 1320
Costa e Silva - Joinville - SC
Fone : (47) 3278-5886
CREA: 099890-8-SC
E-mail : comercial@marcos Trojan.com.br
www.marcos Trojan.com.br

marcos trojan
engenharia e geotecnia

1/4

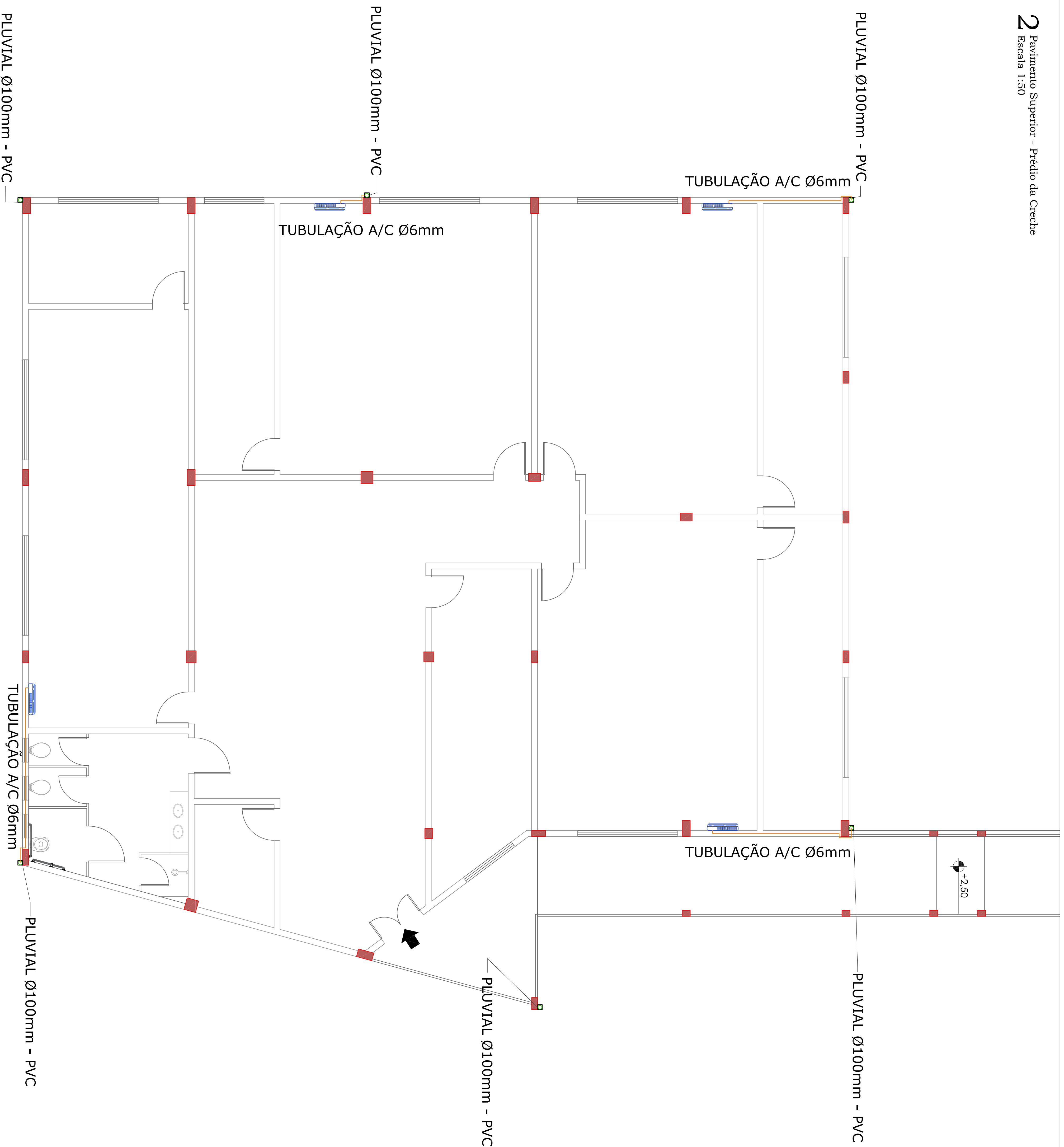

LEGENDA	
	- CAIXA DE PASSAGEM
	- TUBO PLUVIAL
	- TUBO PLUVIAL REDE PRINCIPAL
	- TUBO AR CONDICIONADO
	- RUFO
	- CALHA
	- TUBO DE QUEDA PLUVIAL
	- QUEDA D'ÁGUA CALHA PLUVIAL
	- MOCHETA
	- RALO SIFONADO
	- AR CONDICIONADO SPLIT

LISTA DE MATERIAIS - CRECHE	
TUBO PVC 6mm	11,5 metros
TUBO PVC 100mm	79 metros
TUBO PVC 200mm	37 metros
CAIXA DE PASSAGEM C/ GRELHA	3 unidades
JUNÇÃO SIMPLES 100mm - 200mm	1 peça
JOELHO 45 100 mm	4 peças
JOELHO 90 100 mm	12 peças
CALHA 125 mm	72,5 metros
RUFO - CORTE 25	45,0 metros

REVISÃO:	DATA:	DESCRIÇÃO:
REVISÃO: 00	DATA: 09/04/2020	DESCRIÇÃO: Emissão Inicial
CAMBIOS:		ASSINATURAS:
		 MARCOS TROJAN CREA: 164307-3
PROJETISTA: MUNICÍPIO DE RIO DOS CEDROS CNPJ: 83.102.806/0001-18		
PROJETO: PROJETO PLUVIAL		
DISCRIMINAÇÃO: Planta do pavimento superior da creche		
PROPRIETÁRIO:	MUNICÍPIO DE RIO DOS CEDROS	CNPJ / CNPJ: 83.102.806/0001-18
ENDREÇO:	Rua Tibério Bertoldi	
Nº:	150	CIDADADE:
CEP:	89.121-000	BAIRRO:
INSCR. MOBILIAR:		CIDADADE:
		PROF. RESPONSÁVEL:
		MATTHEUS ROSSI TROJAN

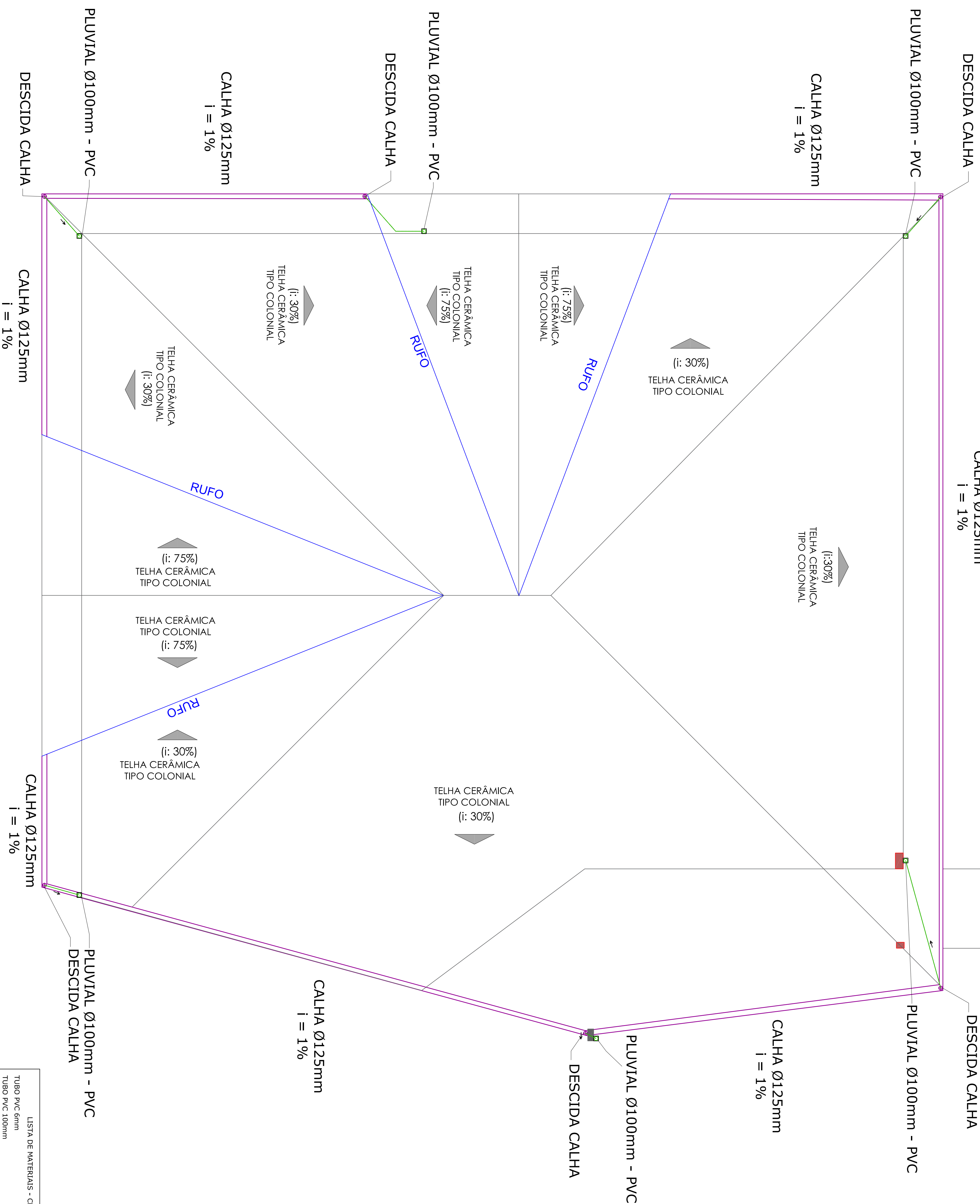

LISTA DE MATERIAIS - CRECHE

TUBO PVC 6mm	11,5 metros
TUBO PVC 100mm	79 metros
TUBO PVC 200mm	37 metros
CAIXA DE PASSAGEM C/ GRELHA	3 unidades
JUNÇÃO SIMPLES 100mm - 200mm	1 peça
JOELHO 45 100 mm	4 peças
JOELHO 90 100 mm	12 peças
CALHA 125 mm	77,5 metros
RUFO - CORTE 25	45,6 metros

LEGENDA

	- CAIXA DE PASSAGEM
	- TUBO PLUVIAL
	- TUBO PLUVIAL
	- TUBO PLUVIAL REDE PRINCIPAL
	- TUBO AR CONDICIONADO
	- RUFO
	- CALHA
	- TUBO DE QUEDA PLUVIAL
	- QUEDA D'ÁGUA CALHA PLUVIAL
	- MOCHETA
	- RALO SIFONADO
	- AR CONDICIONADO SPLIT

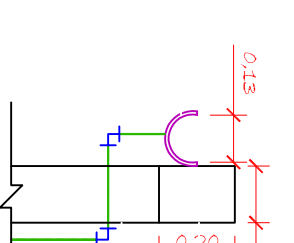
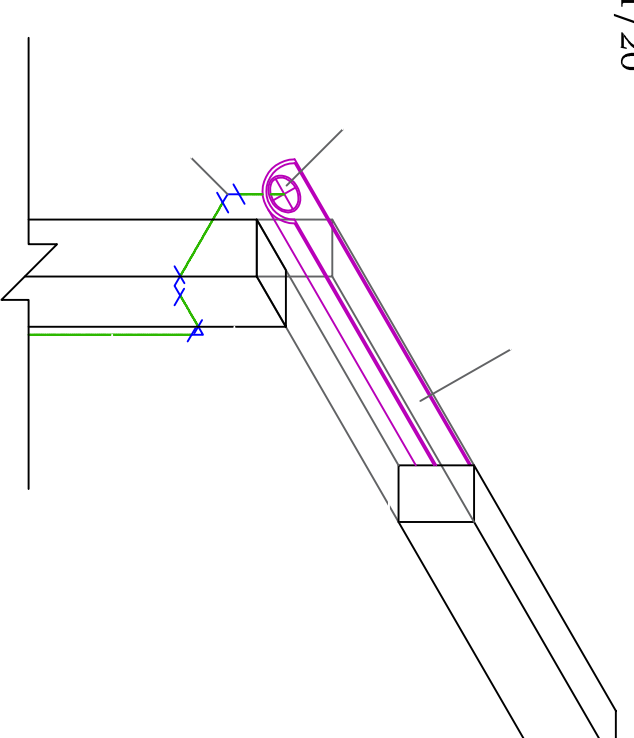

REVISÃO:	DATA:	DESCRIÇÃO:
00	09/04/2020	Emissão Inicial
CAMBÍLIOS:		
<p>PROFESSOR(A)</p> <p>MUNICÍPIO DE RIO DOS CEDROS CNPJ: 83.102.806/0001-18</p>		

PROJETO: PROJETO PLUVIAL

DISCRIMINAÇÃO: Planta da cobertura da creche e detalhe da calha

PROPRIETÁRIO: MUNICÍPIO DE RIO DOS CEDROS

CPF / CNPJ: 83.102.806/0001-18

ENDREÇO: Rua Tibério Bertoldi

Nº: 150	CEP: 89.121-000	BARRIO: Centro	CIDADE/UF: Rio dos Cedros/SC
RUA MOBILIAR:		DISTRITO:	MATHEUS ROSSI TROJAN

marcos trojan
engenheira e geodesta

Rua Almirante Aldeguy - 1320
Costa e Silva - Joinville - SC
Fone: (47) 3278-5886
CREA: 099890-8-SC
E-mail: comarcad@marcostrojan.com.br
www.marcostrojan.com.br

3/4

4 Pavimento térreo - Cozinha

Escala 1:150

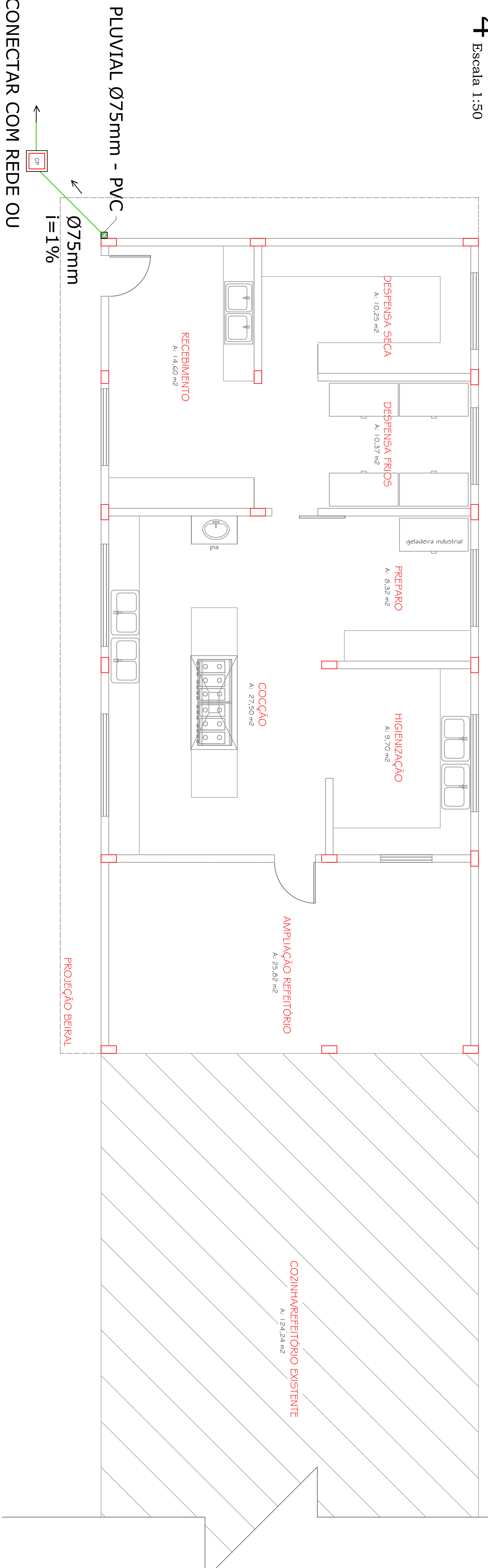

LEGENDA

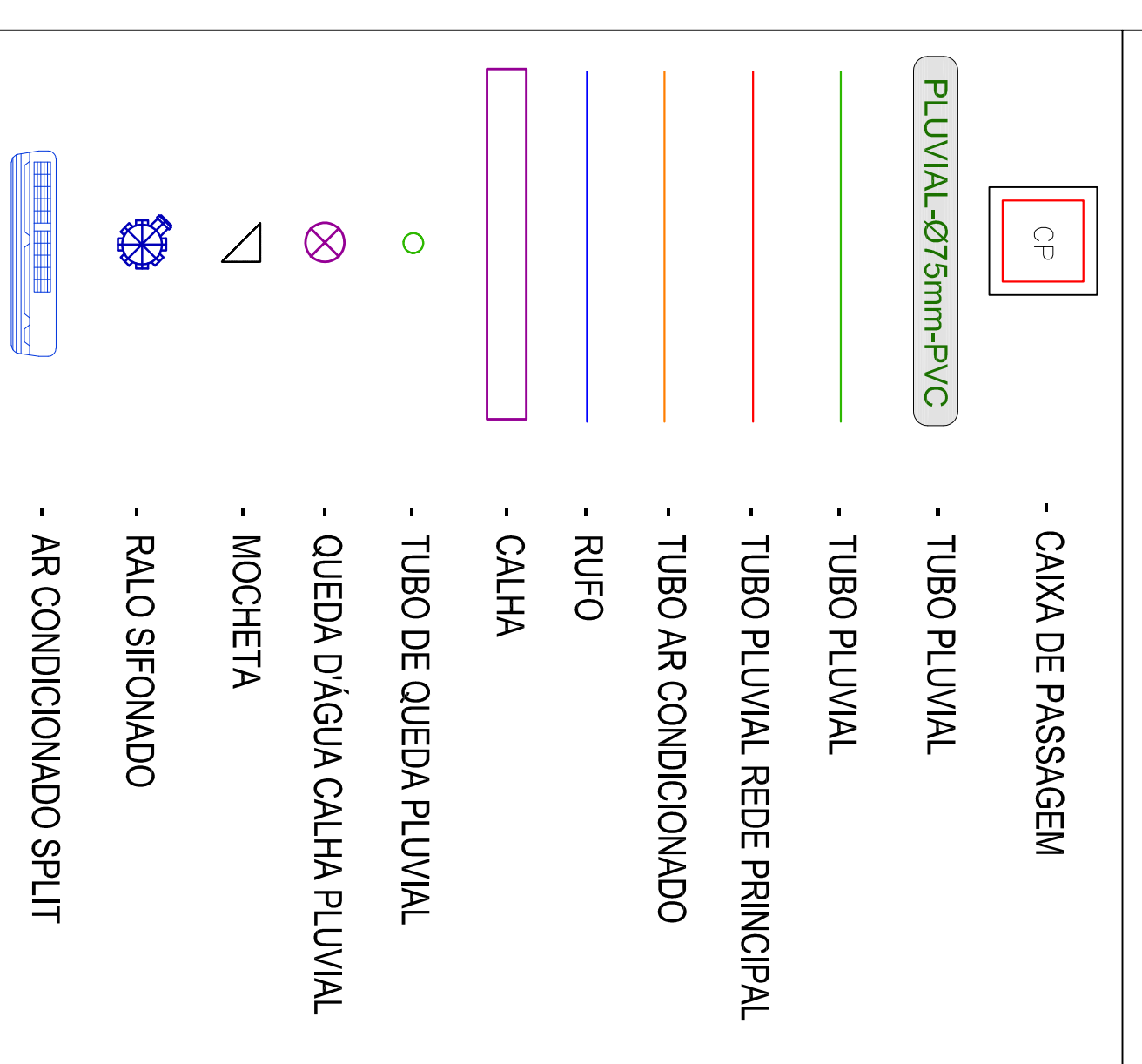

CONECTAR COM REDE OU VALA EXISTENTE NA RUA

5 Cobertura - Cozinha

Escala 1:150

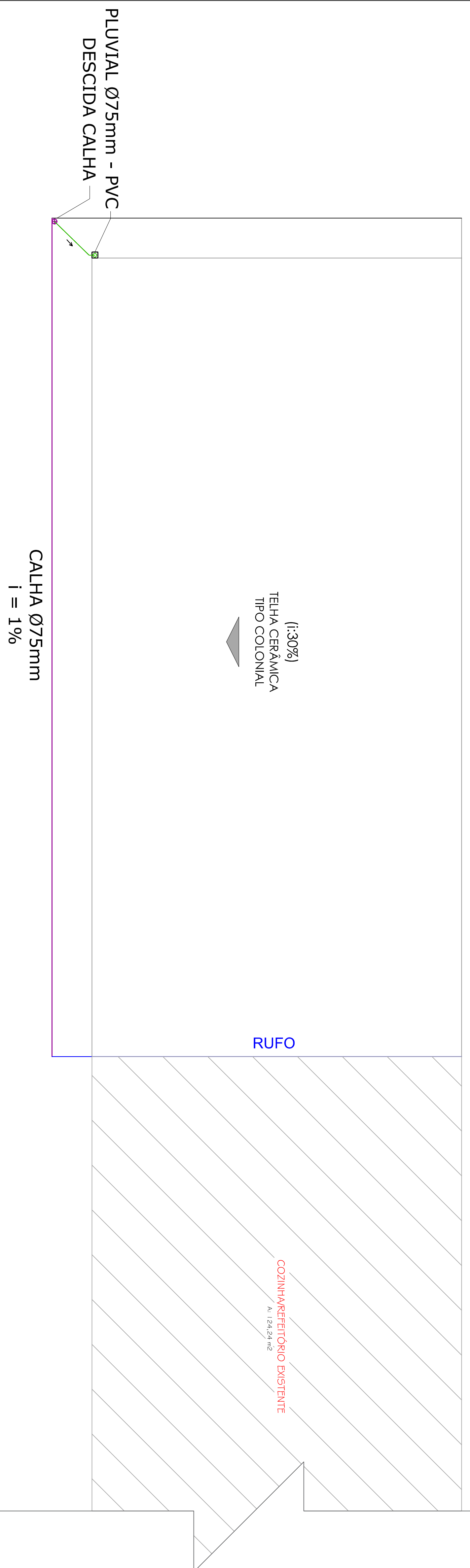

LISTA DE MATERIAIS - COZINHA

TUBO PVC 100mm	5 metros
CAIXA DE PASSAGEM C/ GRELHA	1 unidade
JOLHO 90 100 mm	3 peças
CALHA 75 mm	16 metros
RUFO - CORTE 25	14,8 metros

CAIXA DE PASSAGEM - CP

ESCALA: 1/20

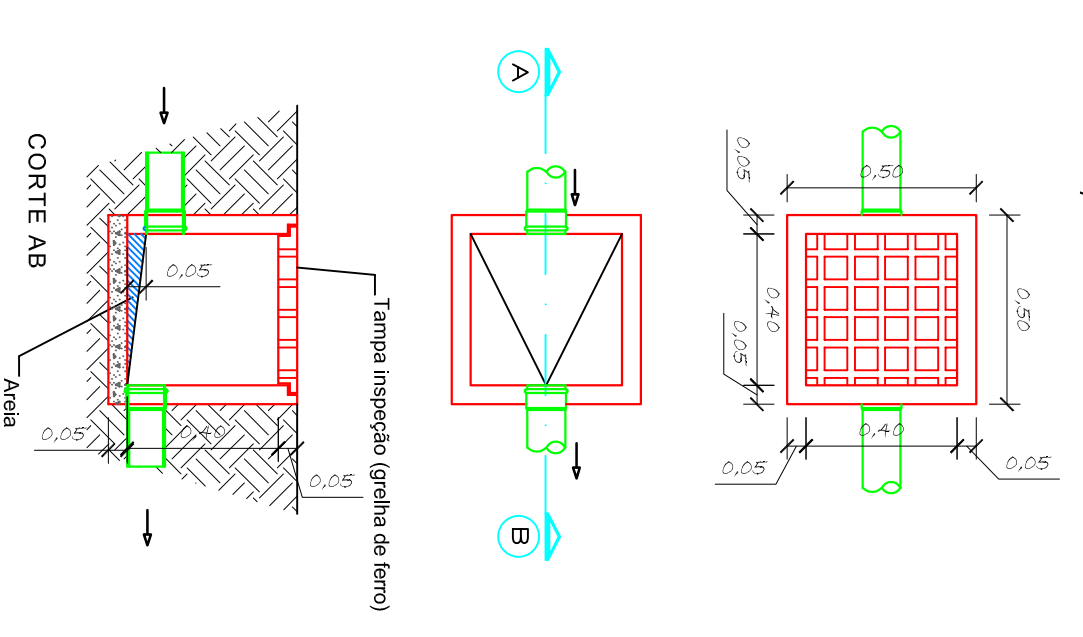

REVISÃO:	DATA:	DESCRIÇÃO:
REVISÃO: 00	DATA: 09/04/2020	DESCRIÇÃO: Emissão Inicial
CAMBIOS:		
PROJETISTA: MUNICÍPIO DE RIO DOS CEDROS CNPJ: 83.102.806/0001-18		
REPRESENTANTE LEGAL: MUNICÍPIO DE RIO DOS CEDROS CNPJ: 83.102.806/0001-18		
REPRESENTANTE LEGAL: REA, 164307-3		
PROJETO PLUVIAL		
DISCRIMINAÇÃO: Pianta térreo e cobertura da cozinha		
PROPRIETÁRIO:	MUNICÍPIO DE RIO DOS CEDROS	CNPJ / CNPZ: 83.102.806/0001-18
ENDEREÇO:	Rua Tibério Bertoldi	
Nº:	150	CIDADE/UF: Rio dos Cedros/SC
CEP:	89.121-000	BARRIO: Centro
REG. MOBILIAR:		DESIGNADO: MATTHEUS ROSSI TROJAN

Rua Almirante Bieguny - 1320
Costa e Silva - Joinville - SC
Fone : (47) 3278-5886
CREA: 099890-8-SC

marcos trojan
engenharia e geotecnia

E-mail : comercial@marcostrojan.com.br
www.marcostrojan.com.br

CPQW 4/4