

AMPLIAÇÃO COZINHA

A = 117,31 m²

existente

existente

existente

existente

CRECHE A CONSTRUIR

A = 790,22 m²

REVISÃO:	DATA:	DESCRIÇÃO:
00	09/04/2020	Emissão Inicial
CARIMBOS:		
Proprietária(a) MUNICÍPIO DE RIO DOS CEDROS CNPJ: 53.102.806/0001-18		Responsável Técnico FELIPE ROSSI TROJAN CREA: 164307-3
PROJETO: PROJETO ARQUITETÔNICO		
DISCRIMINAÇÃO: Planta de Implantação		
PROPRIETÁRIO(a):	MUNICÍPIO DE RIO DOS CEDROS	CPF / CNPJ: 83.102.806/0001-18
ENDEREÇO:		
Rua Tiberio Bertoldi		
Nº:	CEP:	BAIRRO:
150	89.121-000	Centro
CIDADE/UF:		Rio dos Cedros/SC
INSCR. IMOBILIÁRIA:		DESENHO: MATHEUS ROSSI TROJAN
-		
Rua Almirante Jacaguay - 1320 Costa e Silva - Joinville - SC Fone : (47) 3278-5886 CREA: 099890-8-SC E-mail : comercial@marcostrojan.com.br www.marcostrojan.com.br		
FOIHA:		1/7



2 Pavimento Térreo - Prédio da creche

Escala 1:75

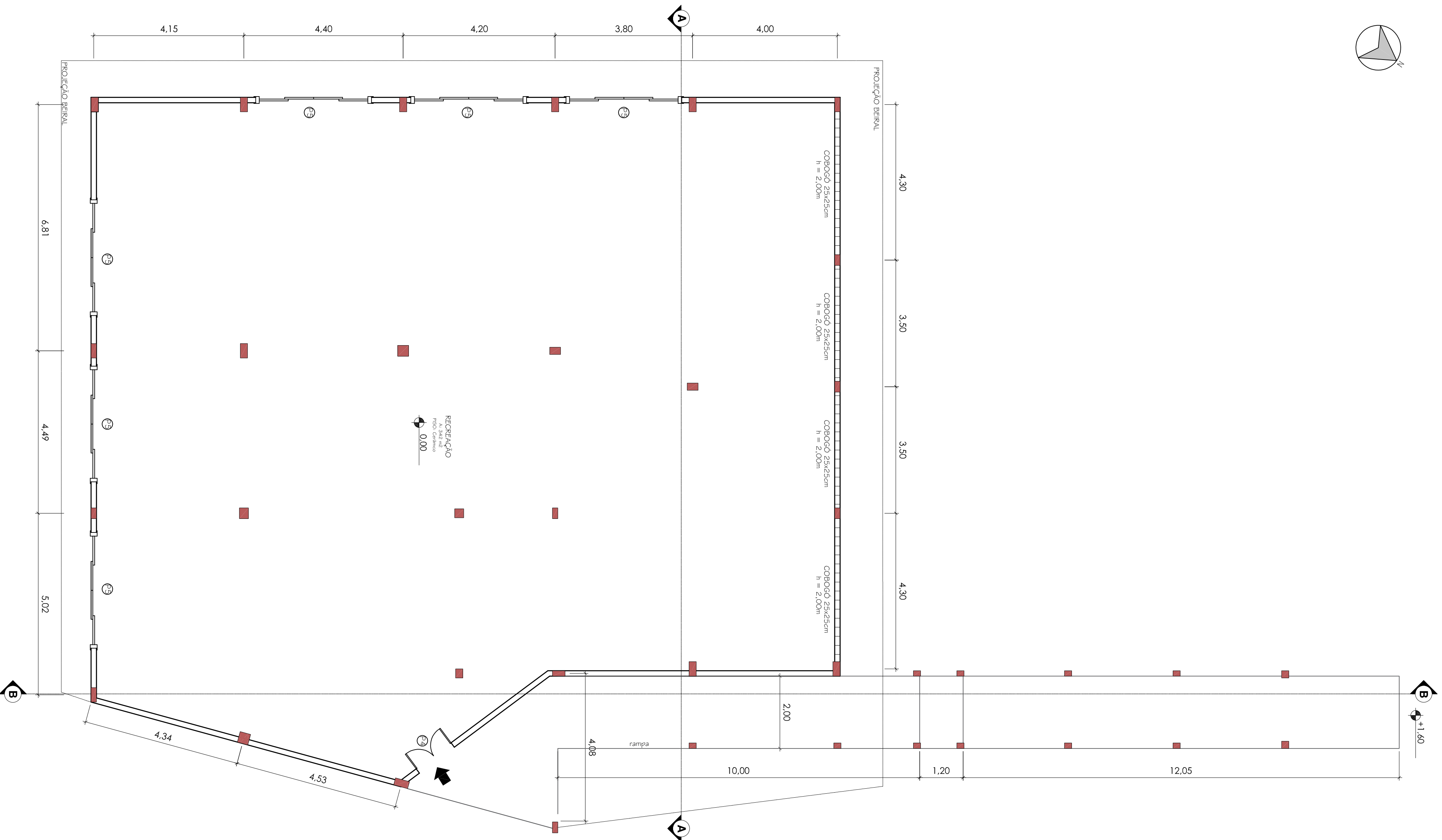
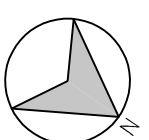

3 Pavimento Superior - Prédio da creche

Escala 1:75

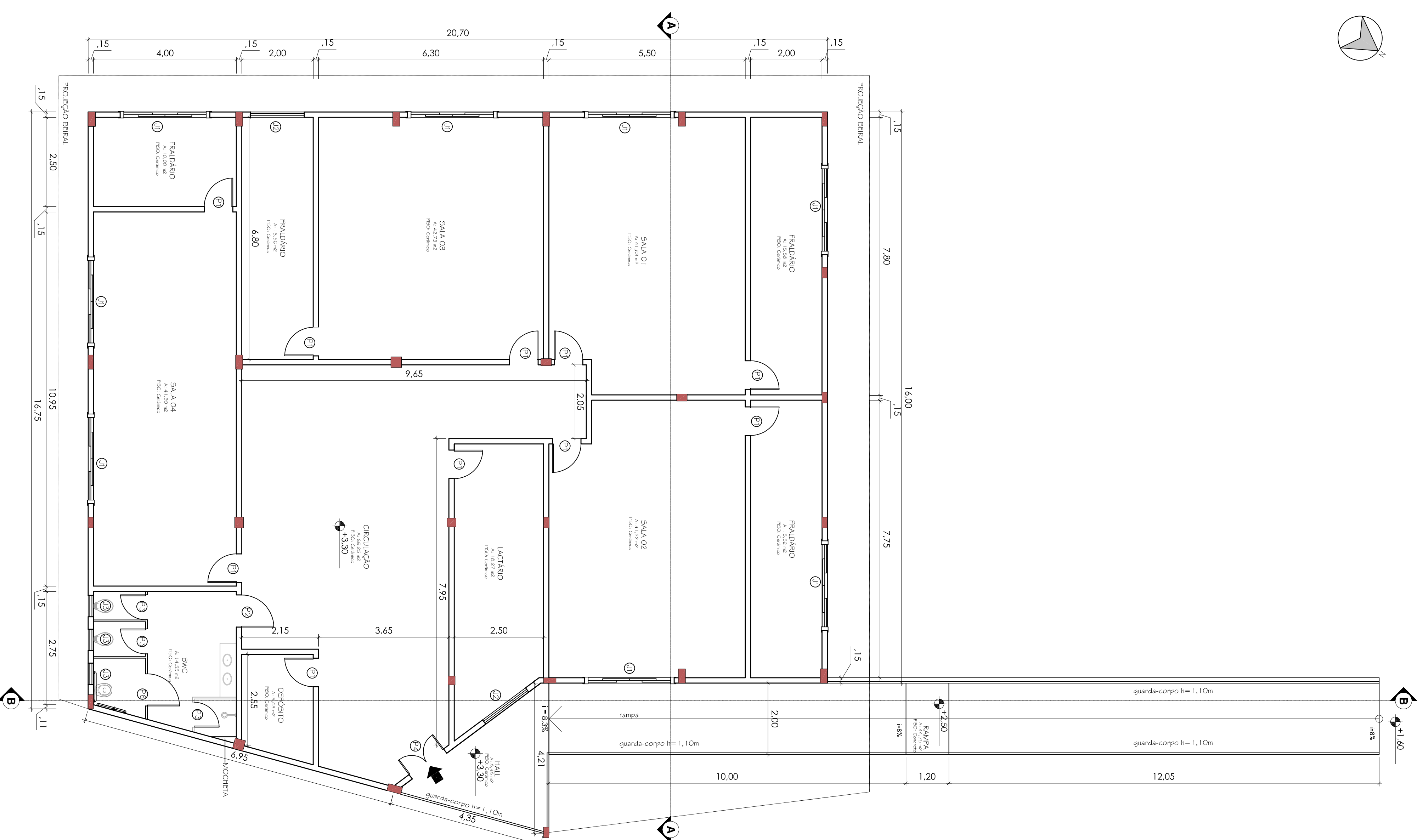
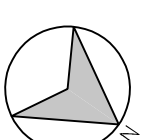

QUADRO DE ESQUADRAS	QUANTIDADE	OBSERVAÇÃO
P1	10	-
P2	1	-
P3	3	PORTA DAS CABINES BMC
P4	2	-
P5	6	-
P6	1	PORTA DO BMC PCD
J1	8	FLORES AO LAÇO EXTERNO
J2	2	FLORES AO LAÇO EXTERNO
J3	3	-

REVISÃO:	DATA:	DESCRIÇÃO:
REVISÃO: 00	DATA: 09/04/2020	DESCRIÇÃO: Emissão Inicial
CAMBIOS:		
ASINATURAS:		

PROJETO ARQUITETÔNICO

Plantas dos pavimentos e quadro de esquadrias da creche

DISCRIMINAÇÃO:	MUNICÍPIO DE RIO DOS CEDROS	
PROPRIETÁRIO:	CPF / CNPJ:	83.102.806/0001-18
BIDRECO:	Rua Tibério Bertoldi	
Nº:	CEP:	BARRIO:
150	89.121-000	Centro
INSC. MOBILIAR:	INSC. IMOBILIAR:	PROF. RESPONSÁVEL:
-	-	MATTHEUS ROSSI TROJAN

marcos trojan
 engenharia e geotecnia
 Rua Almirante Bieginguy - 1320
 Costa e Silva - Joinville - SC
 Fone : (47) 3278-5386
 CREA: 099890-8-SC
 E-mail : comarcos@marcos Trojan.com.br
 www.marcostrojan.com.br

4 Cobertura - Prédio da creche

Escala 1:75

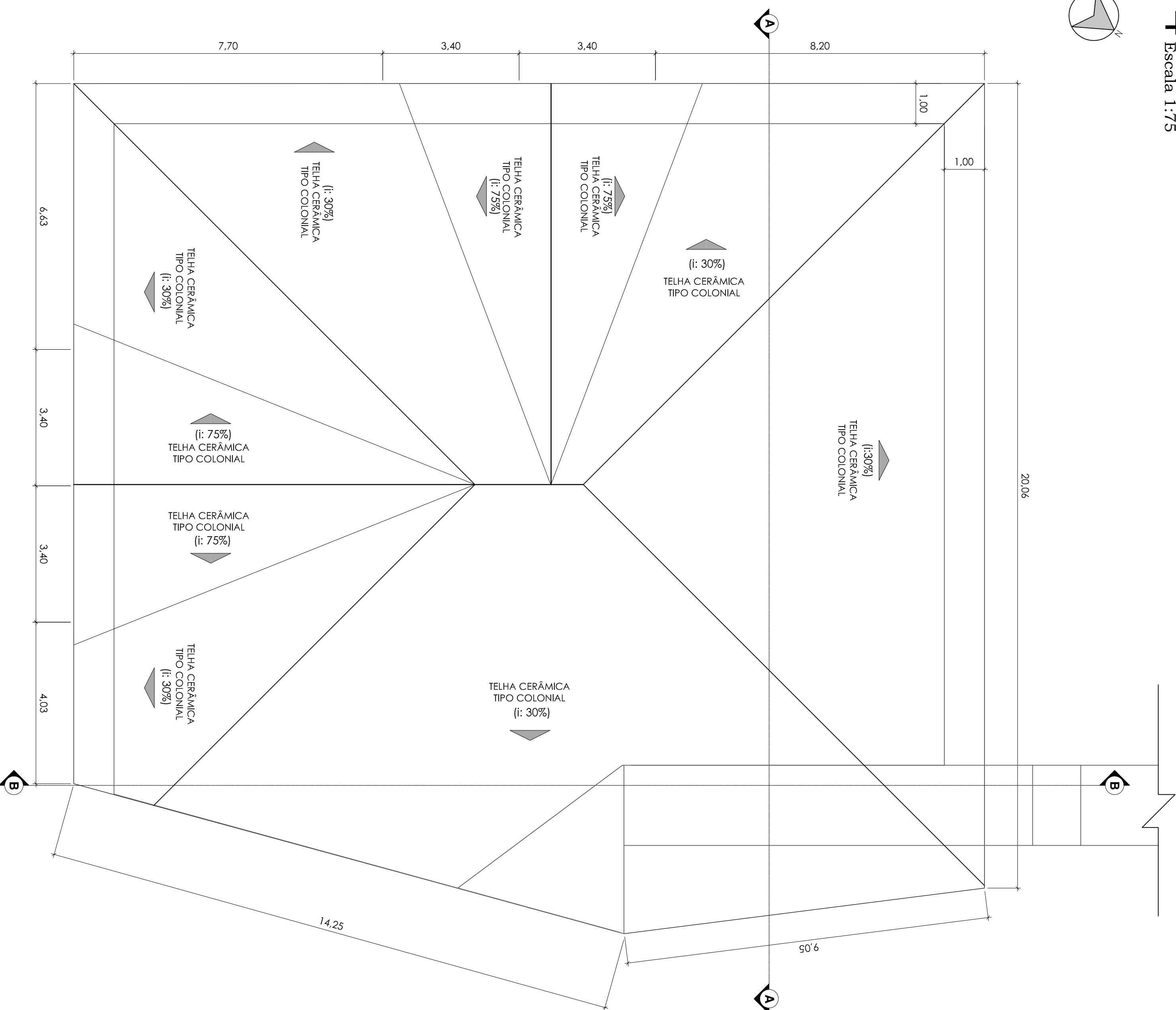
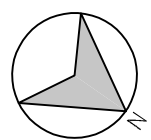

REVISÃO:	DATA:	DESCRIÇÃO:
00	09/04/2020	Emissão Inicial

CARIMBOS:

ASSINATURAS:

Proprietária(a)
MUNICÍPIO DE RIO DOS CEDROS
CNPJ: 83.102.806/0001-18

Responsável Técnico
FELIPE ROSSI TROJAN
CREA: 164307-3

PROJETO: PROJETO ARQUITETÔNICO

DISCRIMINAÇÃO: Cobertura

PROPRIETÁRIO(a): MUNICÍPIO DE RIO DOS CEDROS CPF / CNPJ: 83.102.806/0001-18

ENDERECO: Rua Tiberio Bertoldi

Nº: 150	CEP: 89.121-000	BARRIO: Centro	CIDADE/UF: Rio dos Cedros/SC
INSCR. IMOBILIÁRIA: -		DESENHO: MATTHEUS ROSSI TROJAN	

marcos trojan
engenharia e geotecnia

Rua Almirante Jacaguay - 1320
Costa e Silva - Joinville - SC
Fone : (47) 3278-5886
CREA: 099890-8-SC
E-mail : comercial@marcostrojan.com.br
www.marcostrojan.com.br

FOIHA: 3/7

5 Corte BB' - Prédio da creche

Escala 1:75

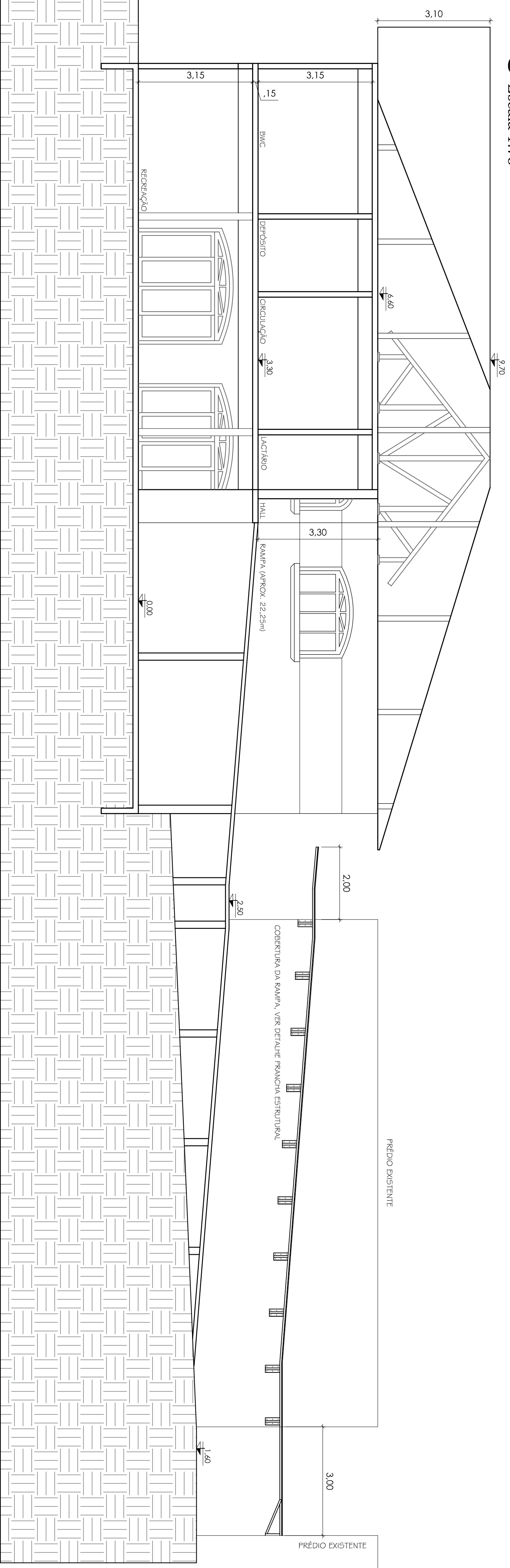

6 Corte AA' - Prédio da creche

Escala 1:75

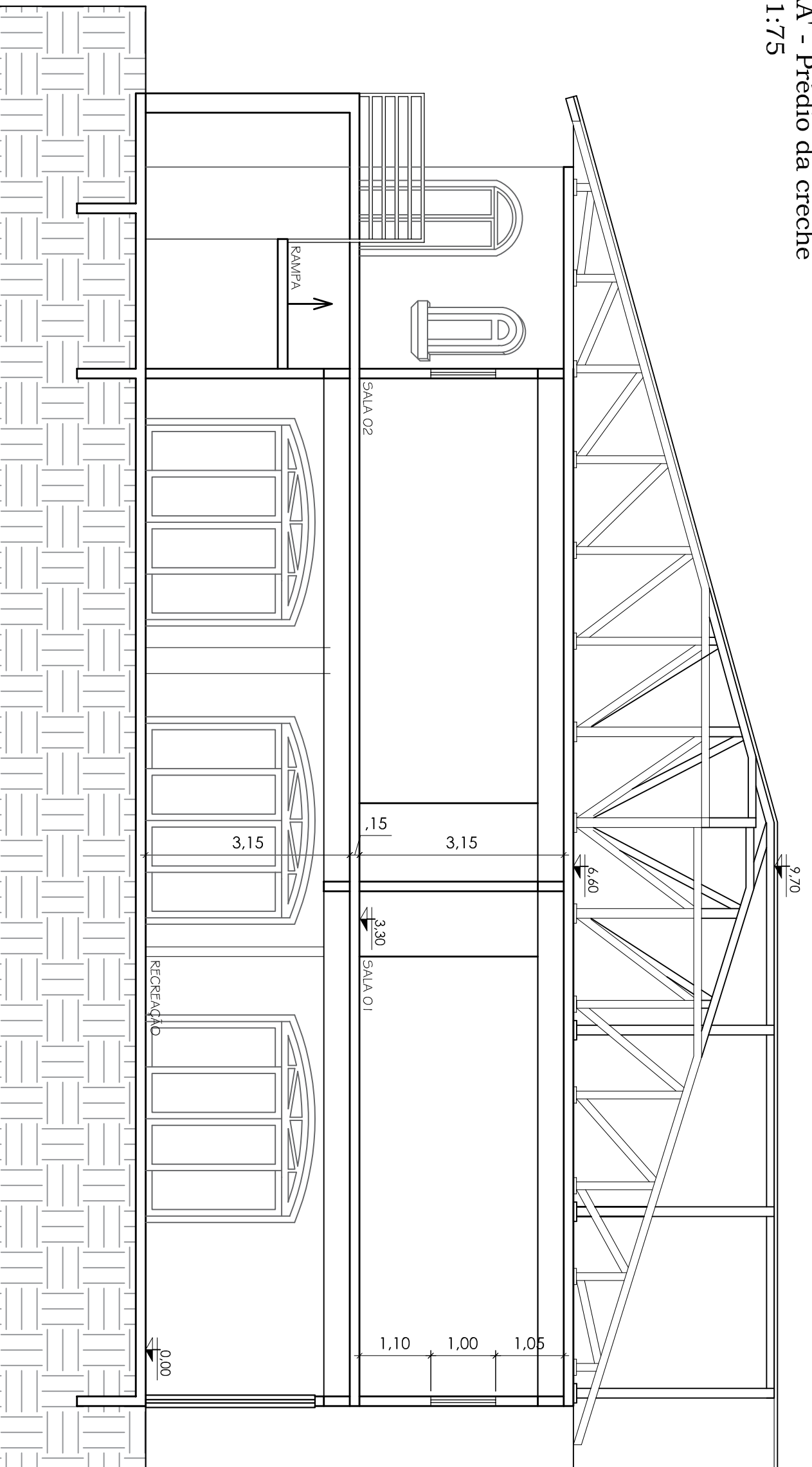

PROJETO ARQUITETÔNICO

DISCRIMINAÇÃO: Cortes

PROPRIETÁRIO(a): MUNICÍPIO DE RIO DOS CEDROS CPF/CNPJ: 83.102.806/0001-18

ENDEREÇO: Rua Tibério Bertoldi

Nº: 150 CEP: 89.121-000 BAIRRO: Centro CIDADE/UF: Rio dos Cedros/SC

INSCR. IMOBILIÁRIA: - DESENHO: MATHEUS ROSSI TROJAN

REVISÃO:	DATA:	DESCRIÇÃO:
00	09/04/2020	Emissão Inicial

CARIMBOS:

ASSINATURAS:

Proprietária(a)
MUNICÍPIO DE RIO DOS CEDROS
CNPJ: 83.102.806/0001-18

Responsável técnico
FELIPE ROSSI TROJAN
CREA: 164307-3



marcos trojan
engenharia e geotecnia

Rua Almirante Jacaguay - 1320
Costa e Silva - Joinville - SC
Fone : (47) 3278-5886
CREA: 099890-8-SC
E-mail : comercial@marcostrojan.com.br
www.marcostrojan.com.br

FOLHA:

4/7

7 Fachada Sul - Prédio da creche
Escala 1:75

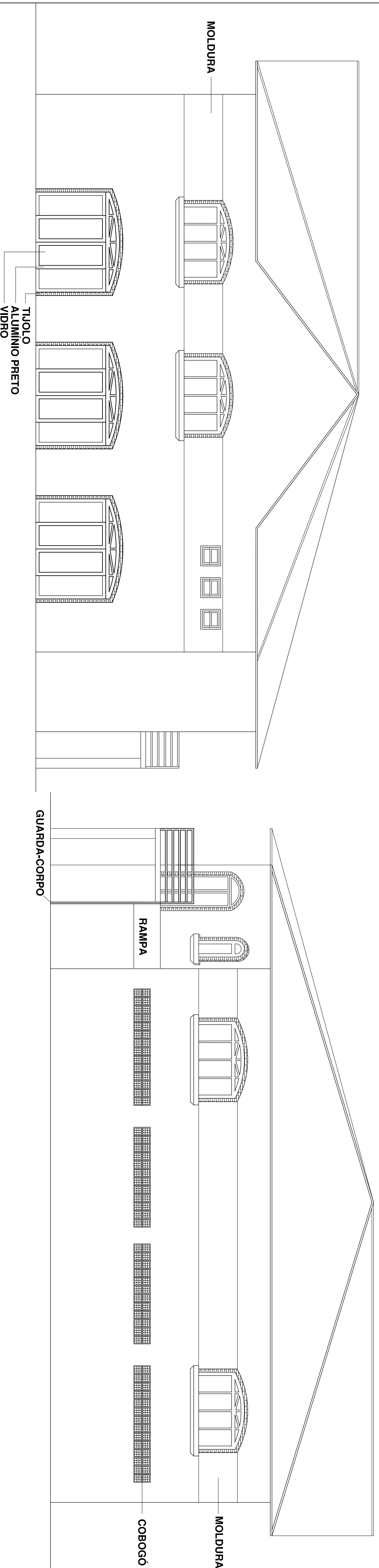

8 Fachada Norte - Prédio da creche
Escala 1:75

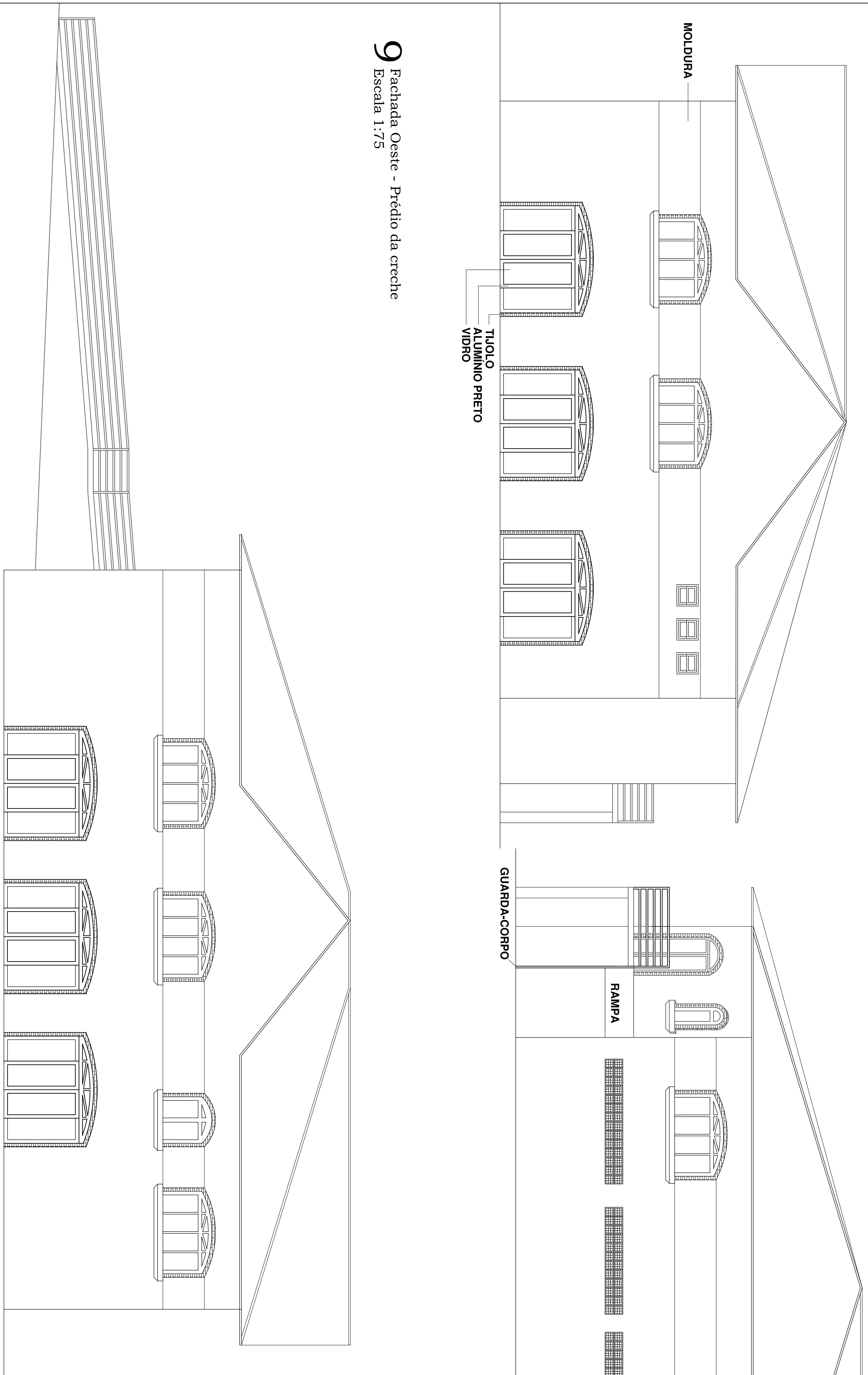

9 Fachada Oeste - Prédio da creche
Escala 1:75

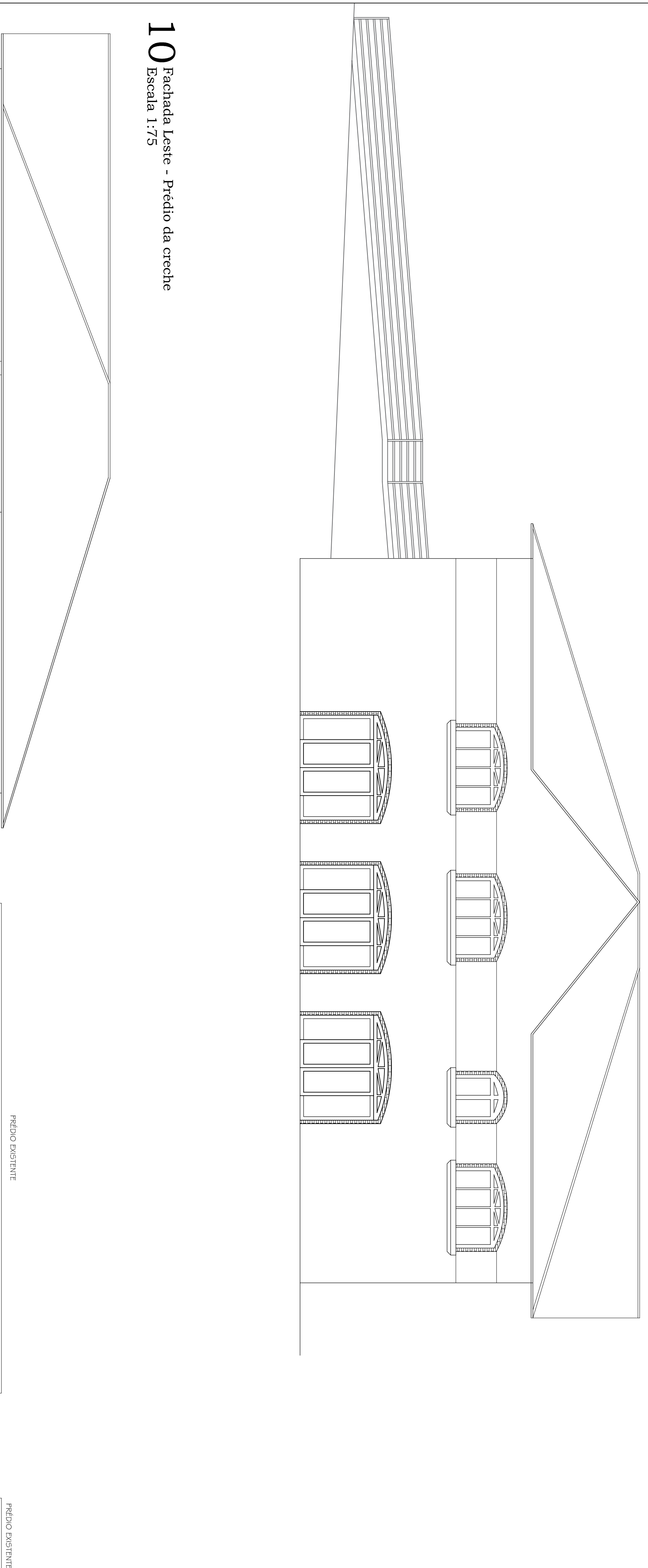

10 Fachada Leste - Prédio da creche
Escala 1:75

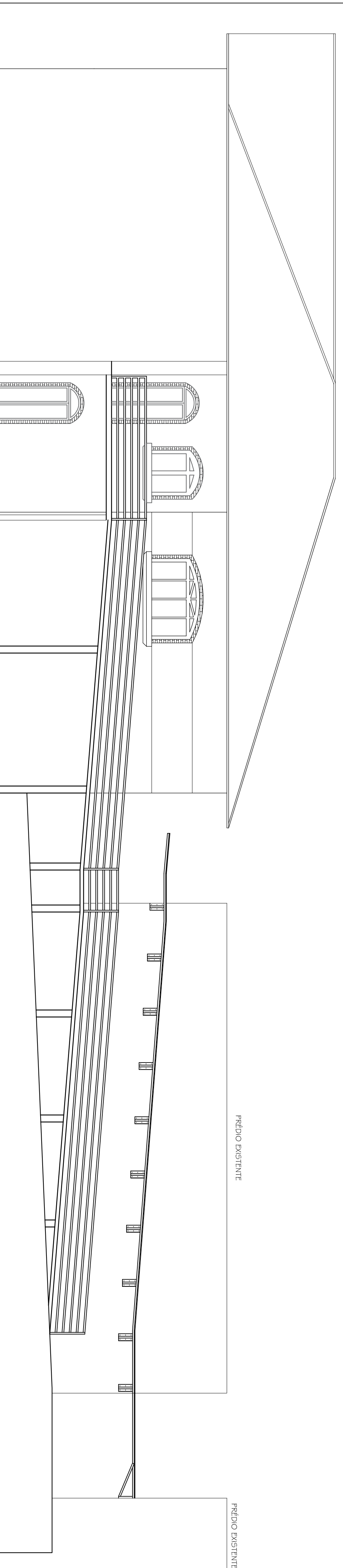

PRÉDIO EXISTENTE

PRÉDIO EXISTENTE

PROJETO ARQUITETÔNICO

DISCRIMINAÇÃO: Fachadas do prédio da creche

PROPRIETÁRIO: MUNICÍPIO DE RIO DOS CEDROS

BUDRÉCO: Rua Tibério Bertoldi

Nº: 150 CEP: 89.121-000 BAIRRO: Centro CIDADANIA: Rio dos Cedros/SC

REG. MOBILIAR: - DESERVO: MATHEUS ROSSI TROJAN

PROFESSOR
MUNICÍPIO DE RIO DOS CEDROS
CPF: 83.102.806/0001-18
CREA: 14.4307-3

marcos trojan
engenheiro e geodesta

Rua Almirante Bieguny - 1320
Costa e Silva - Joinville - SC
Fone : (47) 3278-5386
CREA: 098980-8-SC
E-mail : conec@marcostrojan.com.br
www.marcostrojan.com.br

5/7

11 Pavimento térreo - cozinha

Escala 1:50

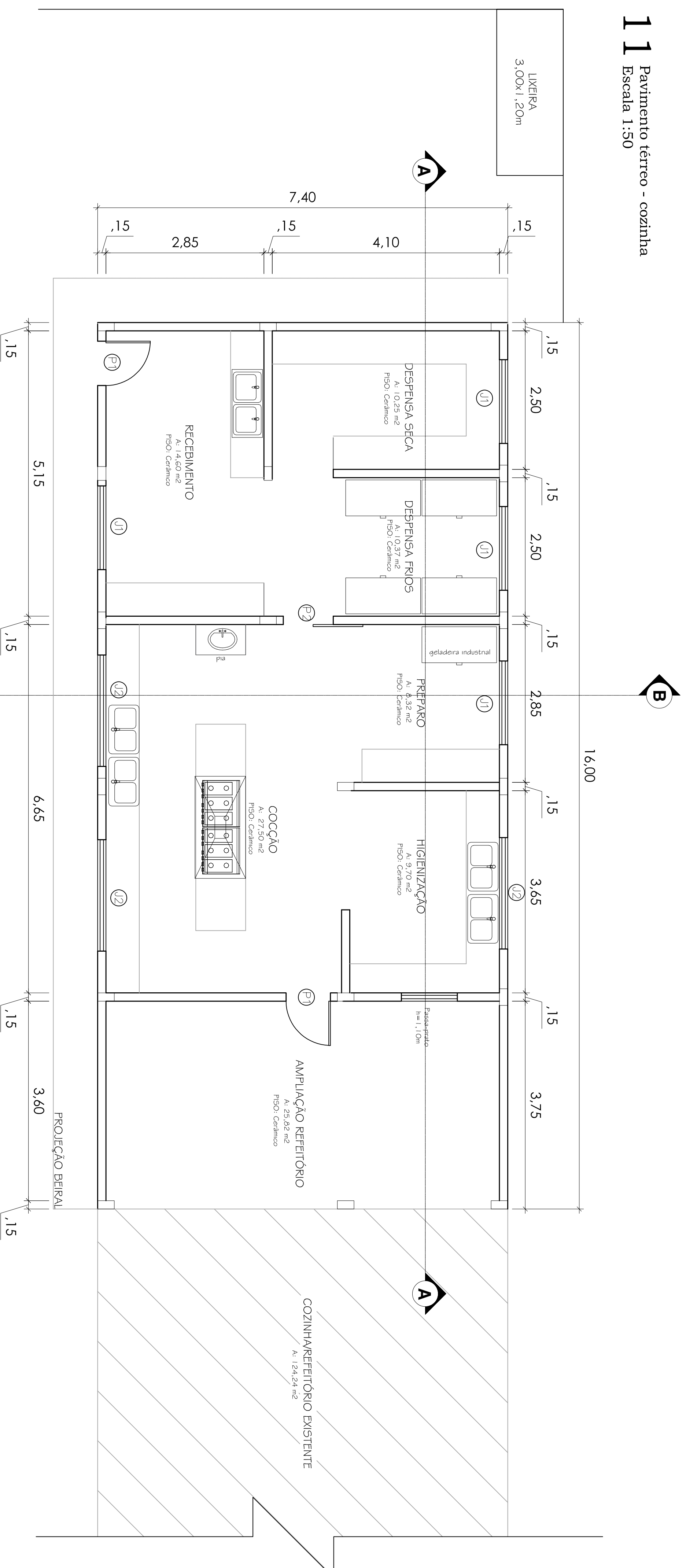

12 Cobertura - Cozinha

Escala 1:50

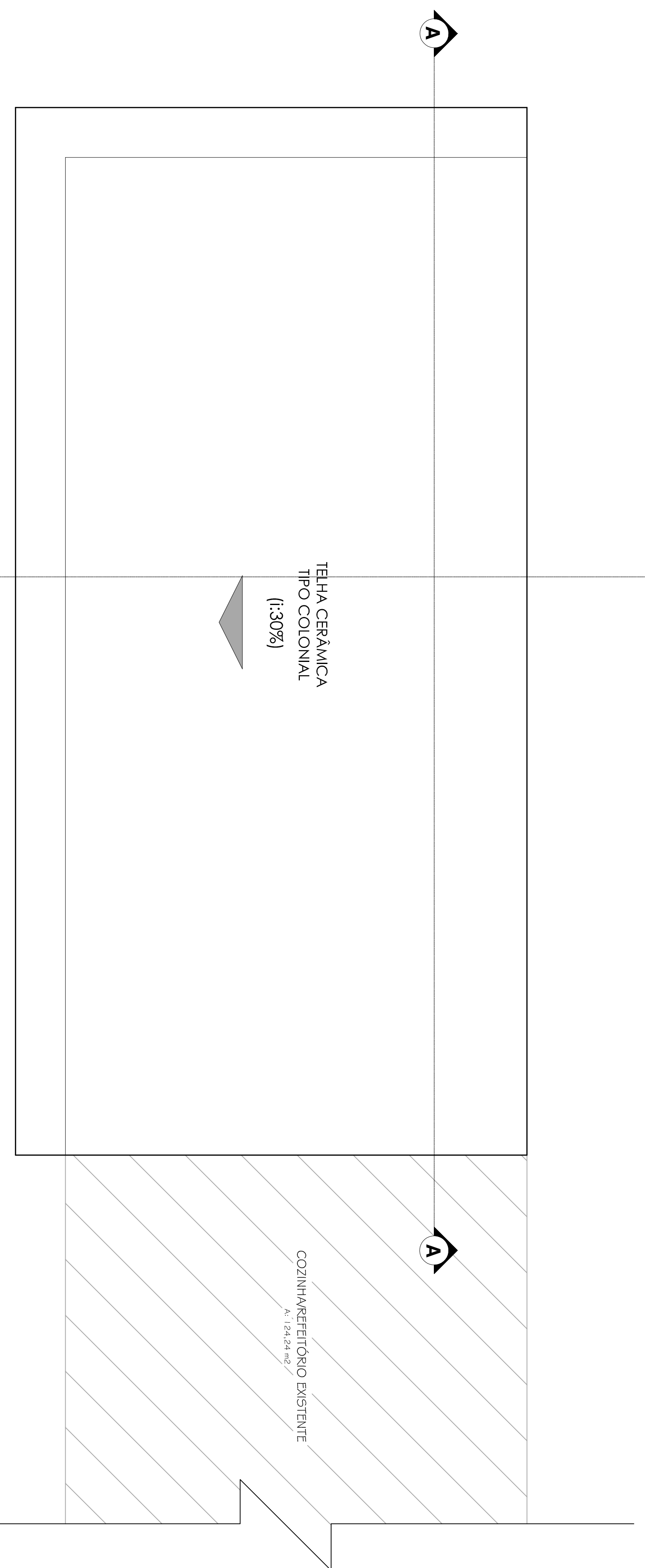

QUADRO DE ESQUADRIAS				
NOME	DIMENSÕES (m)	TIPO	MATERIAL	QUANTIDADE
P1	0,80x2,10	GIRO 1 FOLHA	MADERA LAMINADA	2
P2	0,80x2,10	CORRER 1 FOLHA	MADERA LAMINADA	1
J1	1,50x1,00 h=1,10	CORRER 2 FOLHAS	MADERA LAMINADA	4
J2	2,00x1,00 h=1,10	CORRER 2 FOLHAS	MADERA LAMINADA	3

REVISÃO:	DATA:	DESCRIÇÃO:
REVISÃO: 00	DATA: 09/04/2020	DESCRIÇÃO: Emissão Inicial
CAMBIOS:		

PROJETO: **PROJETO ARQUITETÔNICO**

DISCRIMINAÇÃO: Planta térreo, cobertura e quadro de esquadrias da cozinha

PROPRIETÁRIO: MUNICÍPIO DE RIO DOS CEDROS CPF / CNPJ: 83.102.806/0001-18

ENDEREÇO: Rua Tibério Bertoldi
 Nº: 150 Cidade: Rio dos Cedros/SC
 INSC. MCELUBR: Cidade: Centro
 MATHEUS ROSSI TROJAN

marcos trojan
 engenharia e geotecnia
 Rua Almirante Juracy - 1320
 Costa e Silva - Joinville - SC
 Fone : (47) 3278-5386
 CREA: 099890-8-SC
 E-mail : comercial@marcos Trojan.com.br
 www.marcostrojan.com.br

6/7

13

Corte AA' - Cozinha
Escala 1:75

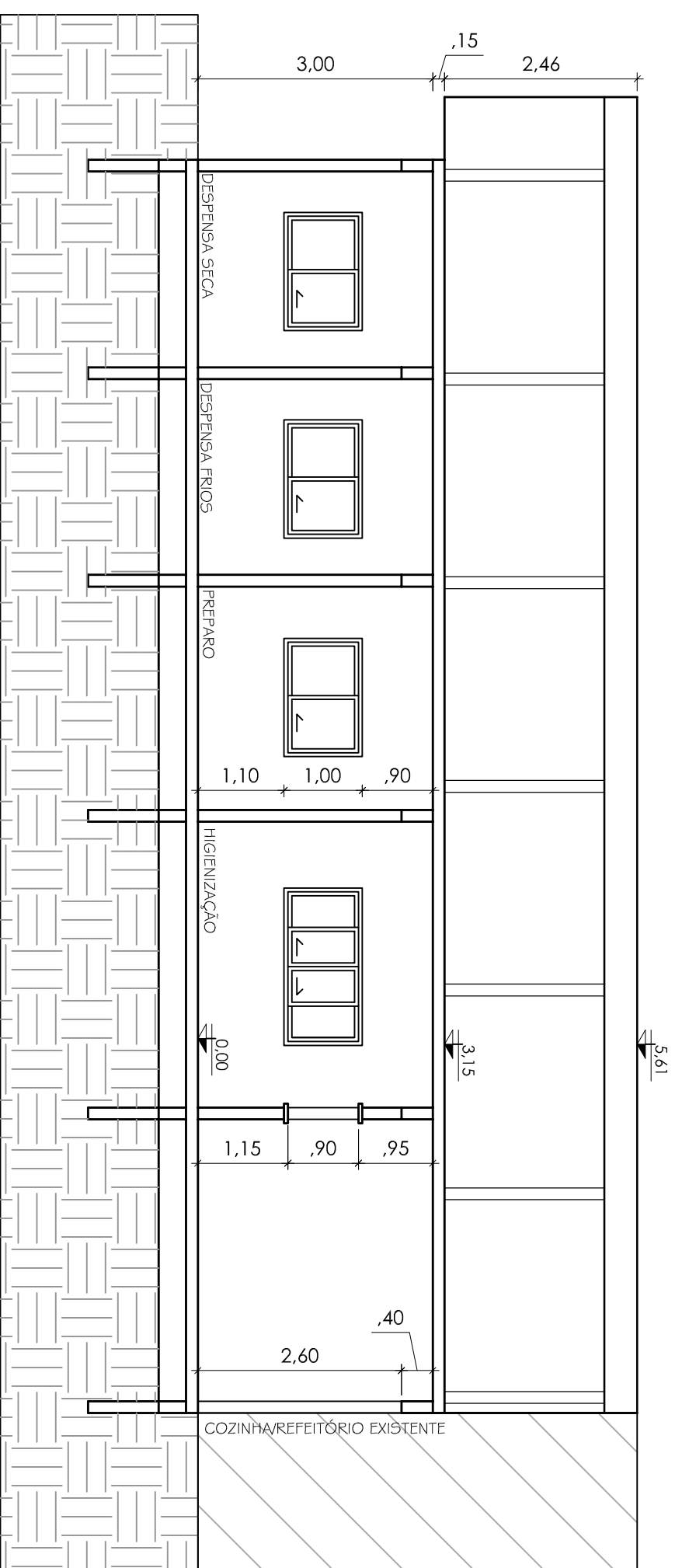

14

Corte BB' - Cozinha
Escala 1:75

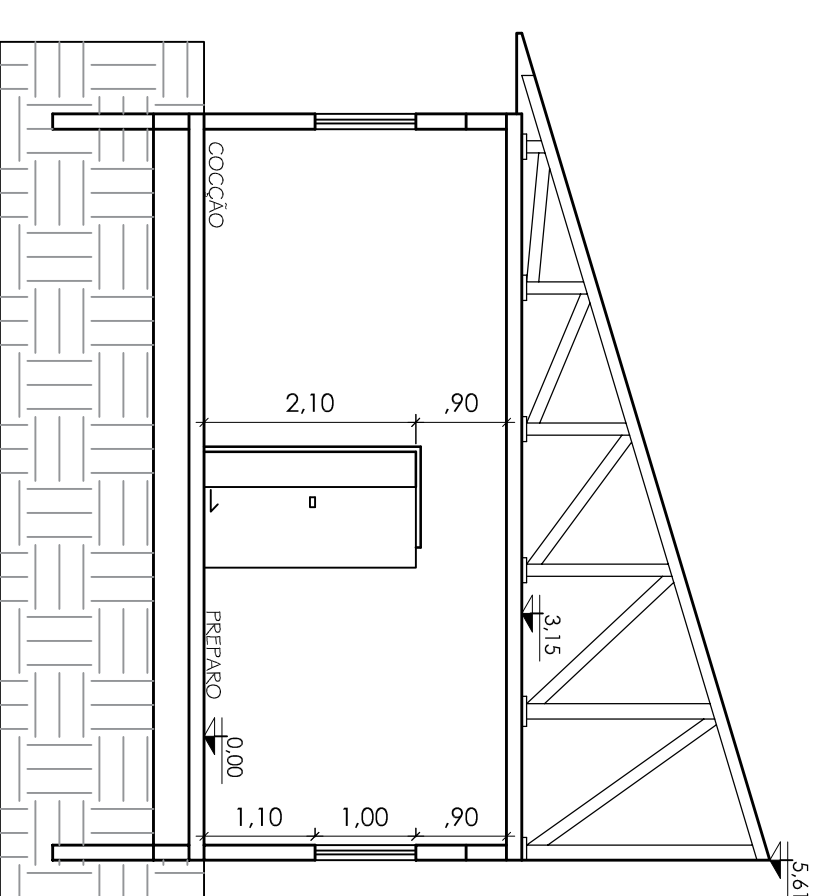

15

Fachada Sul - Cozinha
Escala 1:75

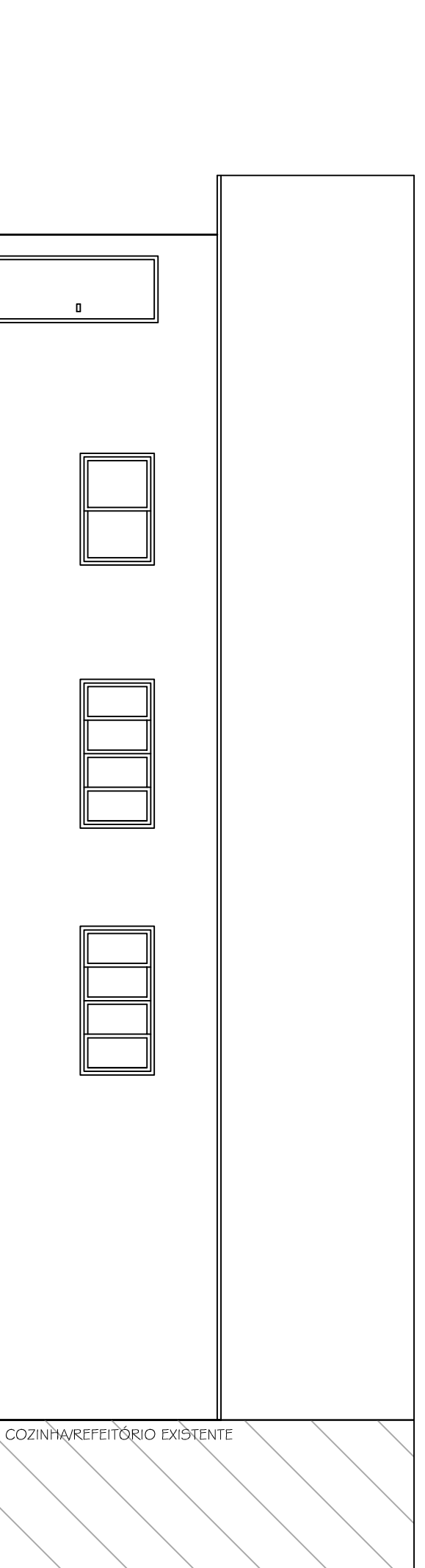

REVISÃO:	DATA:	DESCRIÇÃO:
00	09/04/2020	Emissão Inicial
CARIMBOS:		ASSINATURAS:
<p>Proprietária(a) MUNICÍPIO DE RIO DOS CEDROS CNPJ: 83.102.806/0001-18</p>		<p>Responsável Técnico FELIPE ROSSI TROJAN CREA: 164307-3</p>
<p>PROJETO: PROJETO ARQUITETÔNICO</p>		
<p>DISCRIMINAÇÃO: Cortes e fachada da cozinha</p>		
PROPRIETÁRIO(a):	MUNICÍPIO DE RIO DOS CEDROS	CPF / CNPJ: 83.102.806/0001-18
ENDEREÇO:	Rua Tiberio Bertoldi	
Nº:	CEP:	BAIRRO:
150	89.121-000	Centro
CIDADE/UF:	Rio dos Cedros/SC	
INSCR. IMOBILIÁRIA:	DESENHO:	MATHEUS ROSSI TROJAN