

PROPRIEDADES DO ARQUIVO PDF

Solicitado ao setor de Ti a verificação do arquivo PDF recebido durante o certame licitatório (Pregão Eletrônico 45/2021) juntado pela licitante SEMAX MÁQUINAS EIRELI, pessoa jurídica de direito privado, inscrita no CNPJ sob nº 32.481.391/0001-08, com sede na Rua Nelson Martins, nº 1171, sala 2, escrit. 4, Centro, em Palhoça/SC, CEP 88.131-300.

Tendo em vista que a proposta apresentada consignou que os valores se referem ao modelo TAIAN SEMAX WS 60, o respectivo flyer foi analisado onde foram apuradas as seguintes constatações (utilizando o software acrobat dc reader pro):

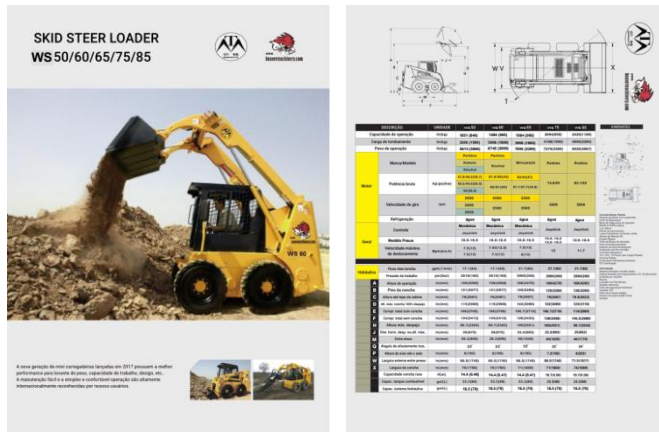

Comprovação - Relatório de resumo para: 2. flyer original fabricante WS 60 - Apresentado pela empresa

Perfil: Anotações na área da página (Páginas processadas 1 a 2)

Processado por Usuario, Data: 04/06/2021 13:41

Resultados (Resumo)

Nenhum problema encontrado

Informações do documento

Nome do arquivo: "2. flyer original fabricante WS 60 - Apresentado pela empresa.pdf"

Caminho: "C:\Users\Usuario\Downloads\fwdprocessolicitatrio452021\documentos"

Número de versão do PDF: "1.7"

Tamanho do arquivo (MB): 4.8

Criador: "PDFium"

Produtor: "PDFium"

Criado em: "24/05/2021 15:33"

Interrupção: "Unknown"

Quantidade de chapas: 4

Quantidade de chapas: "(Cyan) (Magenta) (Yellow) (Black) "

Ambiente

Comprovação, 18.4.0 (247)

Versão do Acrobat: 20.120

Sistema operacional: Microsoft Windows 10 Home Edition (Build 19041)

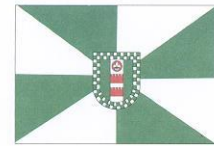

LAYOUT

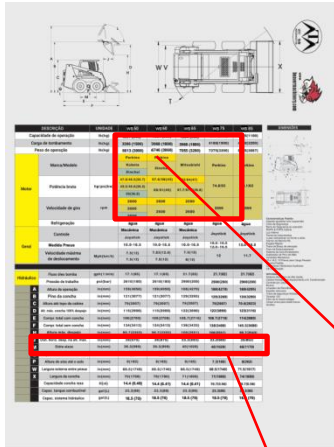

É possível verificar visualmente alterações no folder, quanto ao formato das fontes e cores de plano de fundo do folder, caracterizando que o mesmo teve acréscimo ou substituição de informações.

DESCRIÇÃO		UNIDADE	WS 50	WS 60	WS 65	WS 75	WS 85	
Capacidade de operação		Ib(kg)	1851 (840)	1984 (900)	1984 (900)	2094(950)	2425(1100)	
Carga de tombamento		Ib(kg)	3306 (1500)	3968 (1800)	3968 (1800)	4188(1900)	4850(2200)	
Peso de operação		Ib(kg)	6613 (3000)	6746 (3060)	7055 (3200)	7275(3300)	8525(3867)	
Motor	Marca/Modelo		Perkins	Perkins	Mitsubishi	Perkins	Perkins	
			Kubota	Xinchai				
			Xinchai					
	Potência bruta	hp/ps(kw)		47.8/48.5(35.7)	57.6/58(43)	63/64(47)	74.8/55	83.1/62
				49.5/49.6(36.5)	60/61(45)	67.7/67.7(49.8)		
			50(36.8)					
Velocidade de giro	rpm		2600	2600	2500	2500	2500	
			2600	2500	2600			
			2650					
Refrigeração			água	água	água	água	água	
Geral	Controle		Mecânica	Mecânica	Mecânica	Joystick	Joystick	
			Joystick	Joystick	Joystick			
	Medida Pneus		10.0-16.5	10.0-16.5	10.0-16.5	10.0-16.5 12.0-16.5	12.0-16.5	
Velocidade máxima de deslocamento	Mph(km/h)		7.5(12)	7.83(12.6)	7.5(12)	12	11.7	
			7.5(12)	7.5(12)	8(13)			

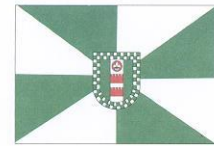

DADOS DO EQUIPAMENTO

Quanto aos dados relacionados a alteração de layout, foi possível verificar no site da fabricante indicada no folder <http://www.beaverloader.com/product/12835.htm>, que os mesmos são relativos ao mesmo equipamento, somente em versão inglesa.



Skid Steer Loader WS60

Engine: Perkins/Kubota, diesel, 60hp
Rated Loading Capacity: 900kgs.
Bucket Capacity: 0.41CBM

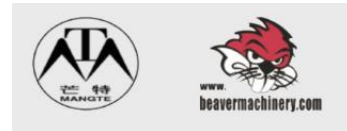

INQUIRY

FEATURES	PAREMETER
Technical Specifications	
Model	WS60
Engine	PERKINS/KUBOTA
Rated power(kw)	43/45
Rated speed(rpm)	2600/2600
External dimensions: length * width * high	3433*1800*2007(mm)
Operating weight(kg)	3420
Max travel speed(km/h)	12
Performance	
Rated operating capacity(kg)	900
Tipping load(kg)	1800
Max.dump height(mm)	2551
Reach at max.dump(mm)	603
Turn radius.front tyre(mm)	1235
Wheel base(mm)	1020
Bucket capacity(m3)	0.41
Fuel tank capacity(m3)	88
Hydraulic tank capacity(m3)	70

Captura de tela em 04/06/2021 – Navegador Chrome

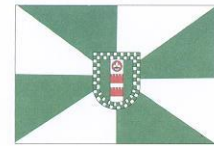

DADOS DO EQUIPAMENTO:

DELTRACTOR

(47) 3488-6770
(47) 99925-0819

Soluções inovadoras valorizando seu equipamento

Capinadeira Hidráulica

A capinadeira hidráulica é ideal para limpeza de vias públicas, pátios e locais de difícil acesso.



Destaques da capinadeira Deltractor

Engates rápidos face plana;
Regulagem do braço com 3 posições;
Badana protegendo contra arremessos de detritos;
Sistema exclusivo de regulagem de altura da badana;
Mancal com rolamentos aumentando a vida útil do motor;
Construído com chapas e tubos robustos aumentando a durabilidade;
Posicionamento dos cabos em ângulo proporcionando maior eficiência;
Maior diâmetro de capinação do mercado;
Cabos de aço cambiáveis de 1.1/4" fixado obtendo a maior durabilidade;

Especificações	Und	DELCAP0514	DELCAP0528
Vazão de óleo	L/mim	40~80	40~80
Pressão de óleo	Bar	150~200	150~200
peso total	Kg	250	260
Quantidade cabos	Unid	14	28
Regulagem braço	Unid	3	3
Área de capinagem	mm	600	600
Regulagem Badana		Horizontal	Horizontal

Aceitamos cartões



www.deltractor.com.br



contato@deltractor.com.br

Foi verificada a existência do item acima em: <https://deltractor.com.br/capinadeira> - Download Folder do Produto.

Informamos que o flyer (catálogo) apresentado consigna **dois** produtos (DELCAP0514 e DELCAP0528) com especificações diversas e a proposta não esclareceu qual o exato produto cotado, prejudicando a análise por este setor de tecnologia da informação do Poder Executivo de Rio dos Cedros, sendo que a análise da adequação das especificações ao contido no Edital deverá ser efetuada pelo órgão técnico da Secretaria de Infraestrutura.

Captura de tela em 04/06/2021 – Navegador Chrome



MUNICÍPIO DE RIO DOS CEDROS

ESTADO DE SANTA CATARINA - BRASIL

CNPJ 83.102.806/0001-18 - FONE/FAX: (47) 3386-1050
www.riodoscedros.sc.gov.br - E-mail: prefeitura@riodoscedros.sc.gov.br
Rua Nereu Ramos, 205 - 89121-000 - RIO DOS CEDROS - SC



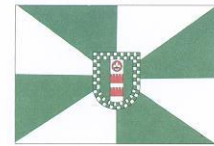

DADOS DO EQUIPAMENTO

DEL**TRACTOR**
☎ (47) 3488-6770
☎ (47) 999250810

Soluções inovadoras valorizando seu equipamento

Vassoura Recolhedora

A vassoura recolhedora é utilizada na limpeza urbana, remoção de resíduos de recapeamento de asfalto, aviários, limpeza de pátios, armazéns e ruas pavimentadas.

Vantagens Deltractor

- Regulagens altura da vassoura
- Sistema de fácil substituição das cerdas
- Lamina reversível frontal
- Lamina de desgaste na parte traseira da caçamba
- Reforços inferiores da caçamba
- Motor hidráulico acoplado no eixo evitando desgaste de correntes e engrenagens
- Engates hidráulicos face plana
- Exclusiva regulagem vertical e horizontal da vassoura lateral



Especificações Und	Und	Del1500	Del1700	Del 1800
Largura	mm	1500	1700	1800
Vazão de óleo	L/mim	40~80	40~80	40~80
Pressão de óleo	Bar	150~200	150~200	150~200
peso total	Kg	340	370	390
Quantidade de cerdas	Und	32	36	40
Capacidade Volumétrica	M³	0,4	0,46	0,48

Aceitamos cartões

🌐 www.deltractor.com.br
✉ contato@deltractor.com.br

Foi verificada a existência do item acima em: <http://www.deltractor.com.br/vassoura-recolhedora> , mas não foi possível verificar os atributos do equipamento. Captura do site a cerca dos modelos:

Modelos

Além de fabricamos modelos em serie a DEL1500 com largura de 60 ", DEL1500E com largura de 60 " capacidade de 0,40 m³ (400 Litros) cerdas mistas mescladas aço e polipropileno de 660 mm e 210 mm int, fluxo de oleo de 57 a 95 l/mim e DEL1700 com largura de 72 " tambem fabricamos projetos especiais conforme a necessidade de cada máquina, serviço e necessidade do cliente.



MUNICÍPIO DE RIO DOS CEDROS
ESTADO DE SANTA CATARINA - BRASIL
CNPJ 83.102.806/0001-18 - FONE/FAX: (47) 3386-1050
www.riodoscedros.sc.gov.br - E-mail: prefeitura@riodoscedros.sc.gov.br
Rua Nereu Ramos, 205 - 89121-000 - RIO DOS CEDROS - SC



Informamos que o flyer (catálogo) apresentado consigna **três** produtos (Del1500, Del1700 e Del1800) com especificações diversas e a proposta não esclareceu qual o exato produto cotado, prejudicando a análise por este setor de tecnologia da informação do Poder Executivo de Rio dos Cedros, sendo que a análise da adequação das especificações ao contido no Edital deverá ser efetuada pelo órgão técnico da Secretaria de Infraestrutura.

Rio dos Cedros, 04 de junho de 2021.

Alison Batista dos Santos
Departamento de Tecnologia da Informação
Município de Rio dos Cedros