GRAC
GRUPO DE AÇÕES COORDENADAS

BOLETIM 180

O Grupo de Ações Coordenadas irá publicar diariamente até às 19h00 resumo das principais determinações recebidas pelo GOVERNO FEDERAL, ESTADUAL, E AS DETERMINAÇÕES MUNICIPAIS publicadas para que os cidadãos tenham acesso. As mesmas ficaram registradas no site oficial www.riodoscedros.sc.gov.br.

ESTATÍSTICAS

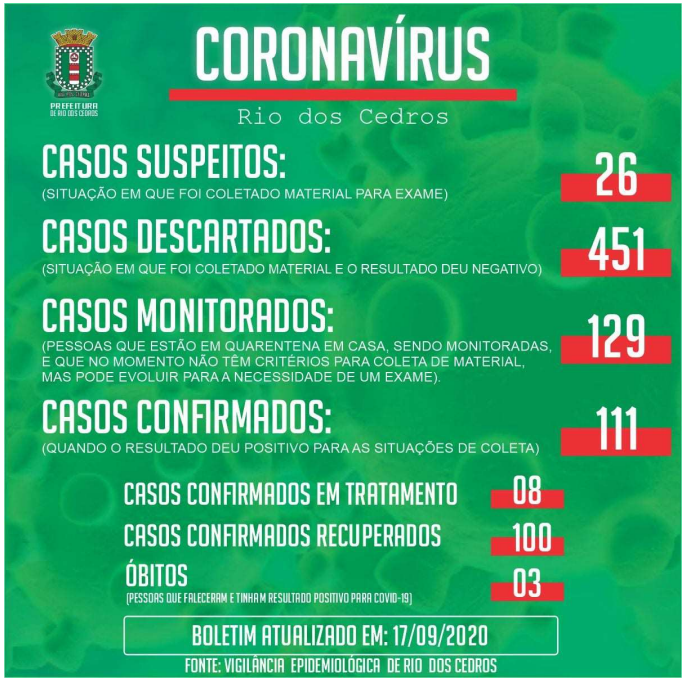

www.riodoscedros.sc.gov.br

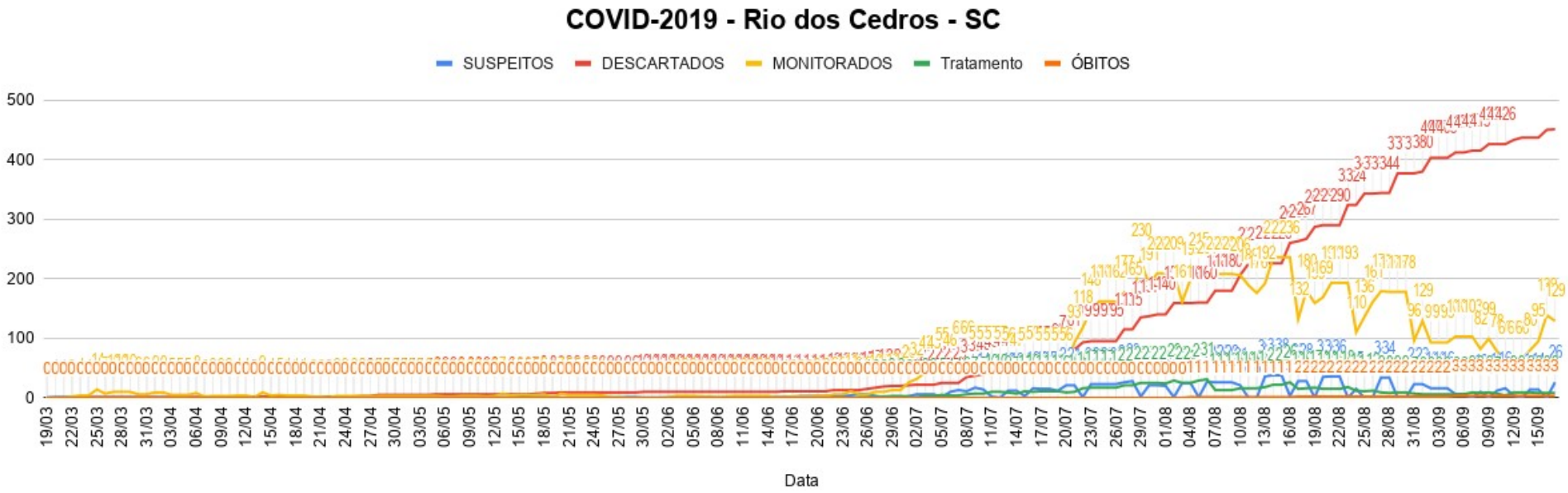

FONTE: VIGILÂNCIA EPIDEMIOLÓGICA DE RIO DOS CEDROS

https://www.ammvi.org.br/

Fonte: http://www.coronavirus.sc.gov.br/boletins/

A **Avaliação do Risco Potencial para COVID19** visa orientar a Regionalização e Descentralização das ações relacionadas à contenção da pandemia em Santa Catarina.

Risco potencial por região

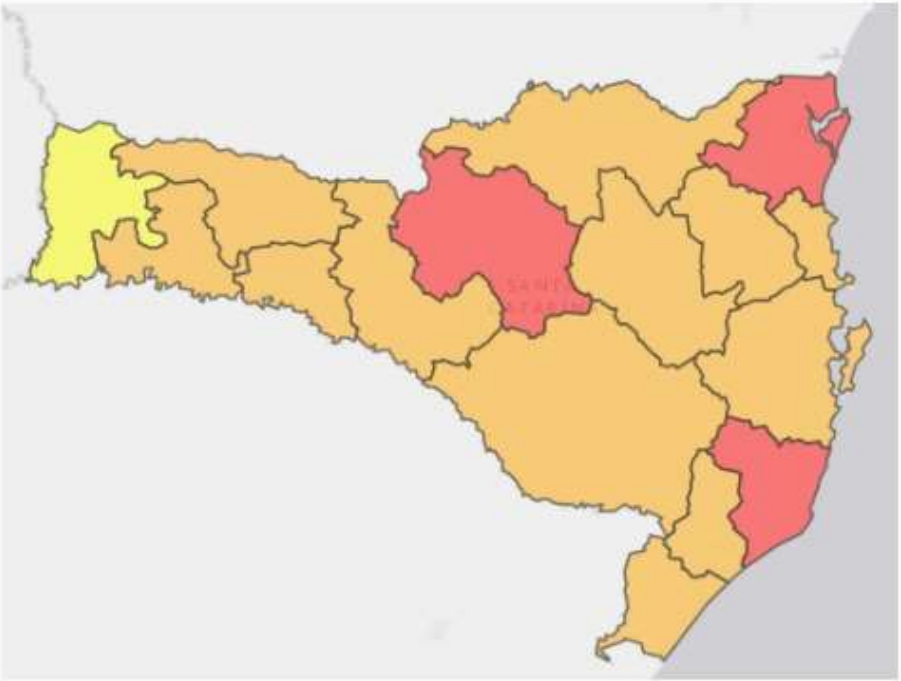

Clique no mapa para obter informações referentes ao status e as orientações para cada região.

RISCO POTENCIAL GRAVÍSSIMO

- Alto Vale do Rio do Peixe
- Laguna
- Nordeste

RISCO POTENCIAL GRAVE

- Alto Uruguai Catarinense
- Alto Vale do Itajaí
- Carbonífera
- Extremo Sul Catarinense
- Foz do Rio Itajaí
- Grande Florianópolis
- Médio Vale Do Itajaí
- Meio Oeste
- Oeste
- Planalto Norte
- Serra Catarinense
- Xanxerê

https://www.coronavirus.sc.gov.br/

SANTA CATARINA (TOTAL)

	TOTAL		ADULTO		PEDIÁTRICO		NEONATAL	
Leitos ativos	1.557		1.252		103		202	
Taxa de ocupação	62,6%		60,8%		63,1%		73,3%	
Ocupados por Covid-19	348	22,4%	343	27,4%	4	3,9%	1	0,5%
Outras enfermidades	626	40,2%	418	33,4%	61	59,2%	147	72,8%
Livres	583	37,4%	491	39,2%	38	36,9%	54	26,7%

VALE DO ITAJAÍ

	TOTAL		ADULTO		PEDIÁTRICO		NEONATAL	
Leitos ativos	263		226		22		15	
Taxa de ocupação	54,0%		50,0%		68,2%		93,3%	
Ocupados por Covid-19	48	18,3%	46	20,4%	2	9,1%	0	0,0%
Outras enfermidades	94	35,7%	67	29,6%	13	59,1%	14	93,3%
Livres	121	46,0%	113	50,0%	7	31,8%	1	6,7%

Fonte: https://covid.saude.gov.br

Rio dos Cedros, 17 de setembro de 2020.

MARILDO DOMINGOS FELIPPI
PRESIDENTE DO GRAC

GIOVANA BORGES DE LIMA LENZI
COORDENADORIA DE AÇÕES
DE PREVENÇÃO AO CONTÁGIO

EDUARDO OSTI
COORDENADORIA DE COMUNICAÇÃO

MARINEUSA HOFFMANN
COORDENADORA DE
AÇÕES NA ASSISTÊNCIA SOCIAL

MIRIA ELIETE SCHMID FLORIANI
COORDENADORIA DE AÇÕES DE ATENDIMENTO NA SAÚDE

+ Confira maiores informações pelo site - www.riodoscedros.sc.gov.br

“FAÇA SUA PARTE, EVITE SAIR DE CASA”