BOLETIM 178

O Grupo de Ações Coordenadas irá publicar diariamente até às 19h00 resumo das principais determinações recebidas pelo GOVERNO FEDERAL, ESTADUAL, E AS DETERMINAÇÕES MUNICIPAIS publicadas para que os cidadãos tenham acesso. As mesmas ficaram registradas no site oficial www.riodoscedros.sc.gov.br.

ESTATÍSTICAS

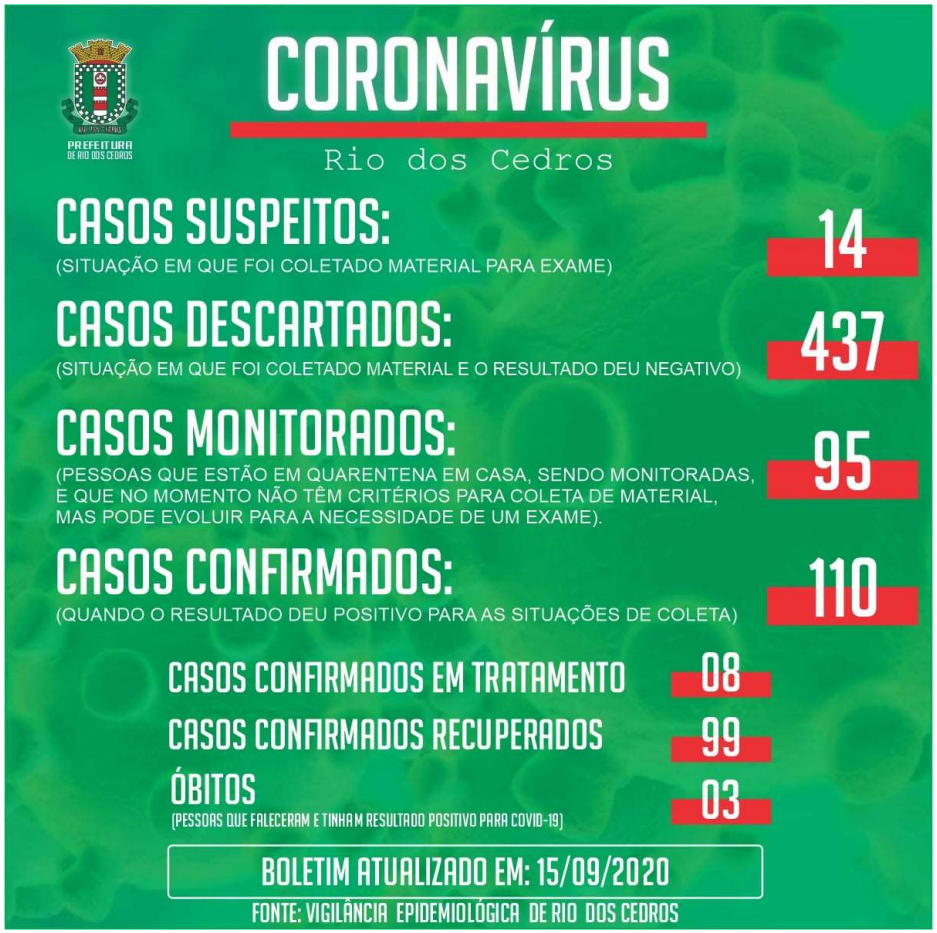

www.riodoscedros.sc.gov.br

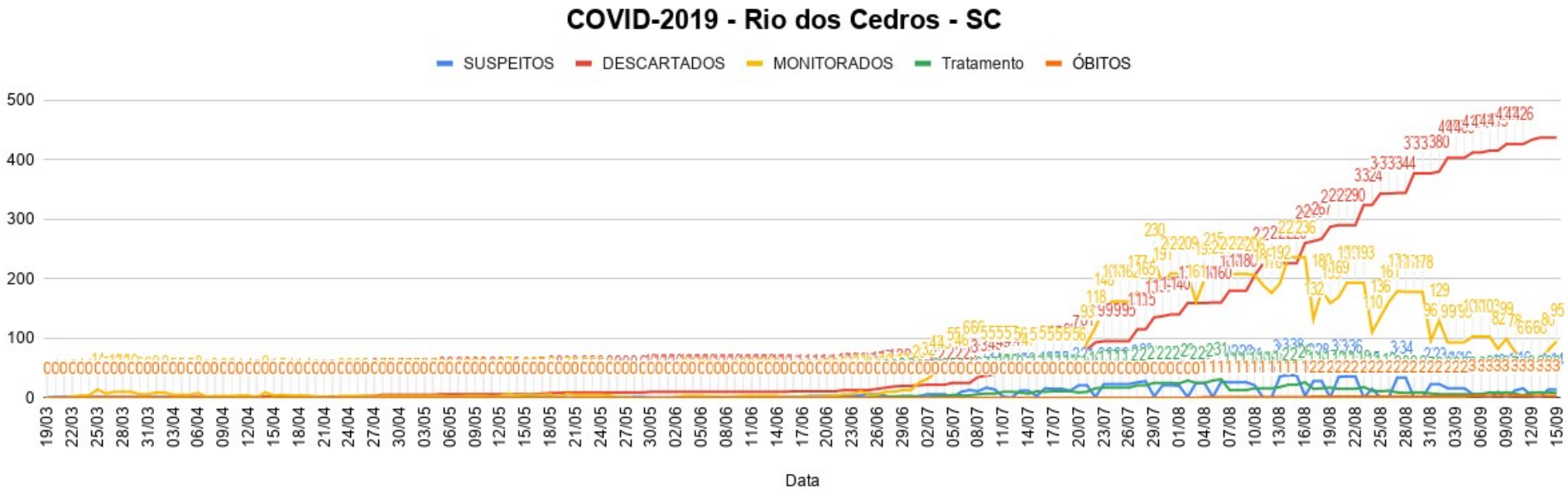

FONTE: VIGILÂNCIA EPIDEMIOLÓGICA DE RIO DOS CEDROS

https://www.ammvi.org.br/

+ Confira maiores informações pelo site - www.riodoscedros.sc.gov.br

"FAÇA SUA PARTE, EVITE SAIR DE CASA"

Fonte: http://www.coronavirus.sc.gov.br/boletins/

A **Avaliação do Risco Potencial para COVID19** visa orientar a Regionalização e Descentralização das ações relacionadas à contenção da pandemia em Santa Catarina.

Risco potencial por região

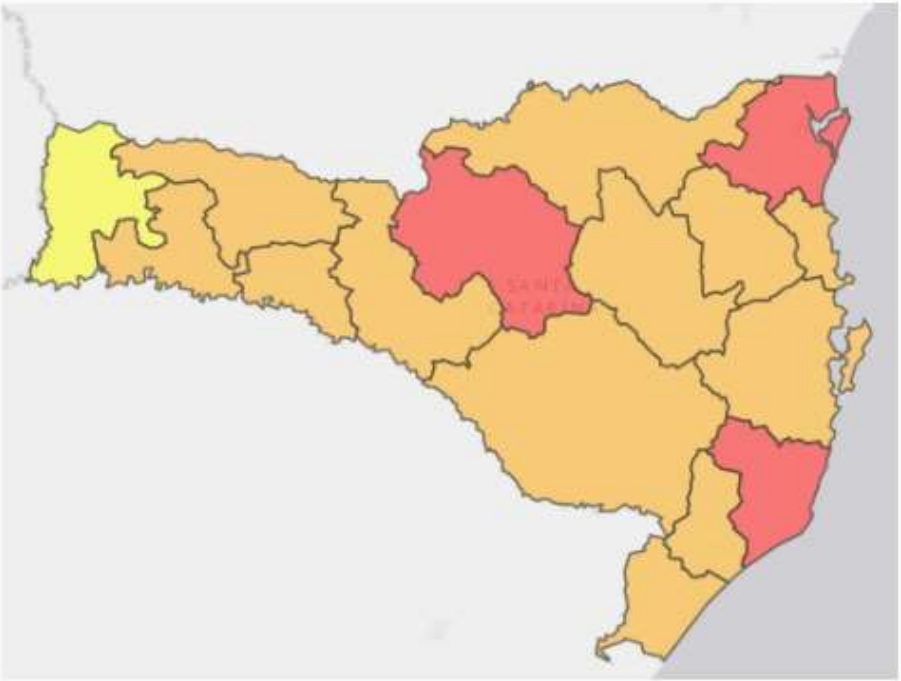

Clique no mapa para obter informações referentes ao status e as orientações para cada região.

RISCO POTENCIAL GRAVÍSSIMO

- Alto Vale do Rio do Peixe
- Laguna
- Nordeste

RISCO POTENCIAL GRAVE

- Alto Uruguai Catarinense
- Alto Vale do Itajaí
- Carbonífera
- Extremo Sul Catarinense
- Foz do Rio Itajaí
- Grande Florianópolis
- Médio Vale Do Itajaí
- Meio Oeste
- Oeste
- Planalto Norte
- Serra Catarinense
- Xanxerê

https://www.coronavirus.sc.gov.br/

SANTA CATARINA
(TOTAL)

	TOTAL		ADULTO		PEDIÁTRICO		NEONATAL	
Leitos ativos	1.552		1.249		103		200	
Taxa de ocupação	62,6%		61,7%		62,1%		68,5%	
Ocupados por Covid-19	346	22,3%	344	27,5%	2	1,9%	0	0,0%
Outras enfermidades	626	40,3%	427	34,2%	62	60,2%	137	68,5%
Livres	580	37,4%	478	38,3%	39	37,9%	63	31,5%

VALE DO ITAJAÍ

	TOTAL		ADULTO		PEDIÁTRICO		NEONATAL	
Leitos ativos	266		229		22		15	
Taxa de ocupação	56,8%		51,5%		86,4%		93,3%	
Ocupados por Covid-19	50	18,8%	50	21,8%	0	0,0%	0	0,0%
Outras enfermidades	101	38,0%	68	29,7%	19	86,4%	14	93,3%
Livres	115	43,2%	111	48,5%	3	13,6%	1	6,7%

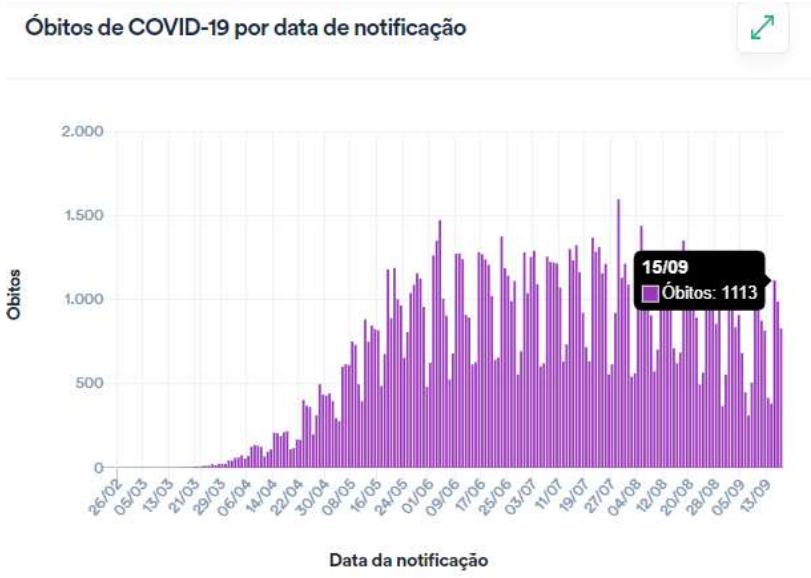

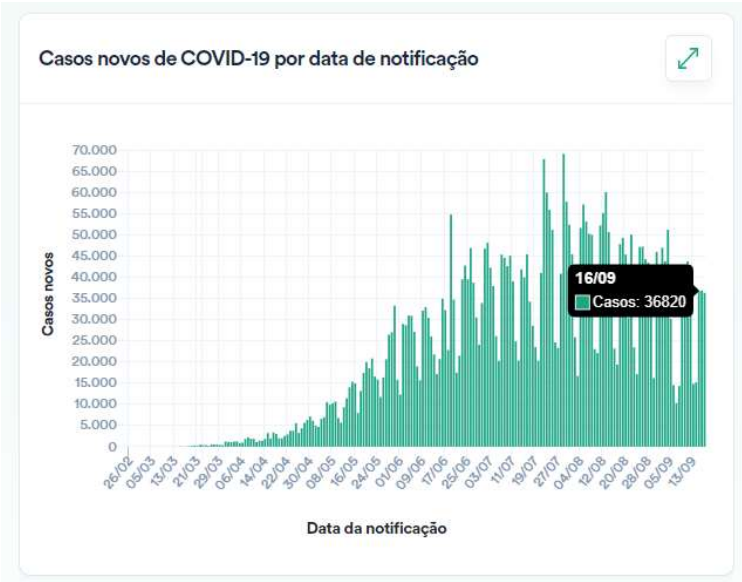

Fonte: https://covid.saude.gov.br

Rio dos Cedros, 15 de setembro de 2020.

MARILDO DOMINGOS FELIPPI
PRESIDENTE DO GRAC

GIOVANA BORGES DE LIMA LENZI
COORDENADORIA DE AÇÕES
DE PREVENÇÃO AO CONTÁGIO

EDUARDO OSTI
COORDENADORIA DE COMUNICAÇÃO

MARINEUSA HOFFMANN
COORDENADORA DE
AÇÕES NA ASSISTÊNCIA SOCIAL

MIRIA ELIETE SCHMID FLORIANI
COORDENADORIA DE AÇÕES DE ATENDIMENTO NA SAÚDE

+ Confira maiores informações pelo site - www.riodoscedros.sc.gov.br

“FAÇA SUA PARTE, EVITE SAIR DE CASA”