GRAC
GRUPO DE AÇÕES COORDENADAS

BOLETIM 154

O Grupo de Ações Coordenadas irá publicar diariamente até às 19h00 resumo das principais determinações recebidas pelo GOVERNO FEDERAL, ESTADUAL, E AS DETERMINAÇÕES MUNICIPAIS publicadas para que os cidadãos tenham acesso. As mesmas ficaram registradas no site oficial www.riodoscedros.sc.gov.br.

ESTATÍSTICAS

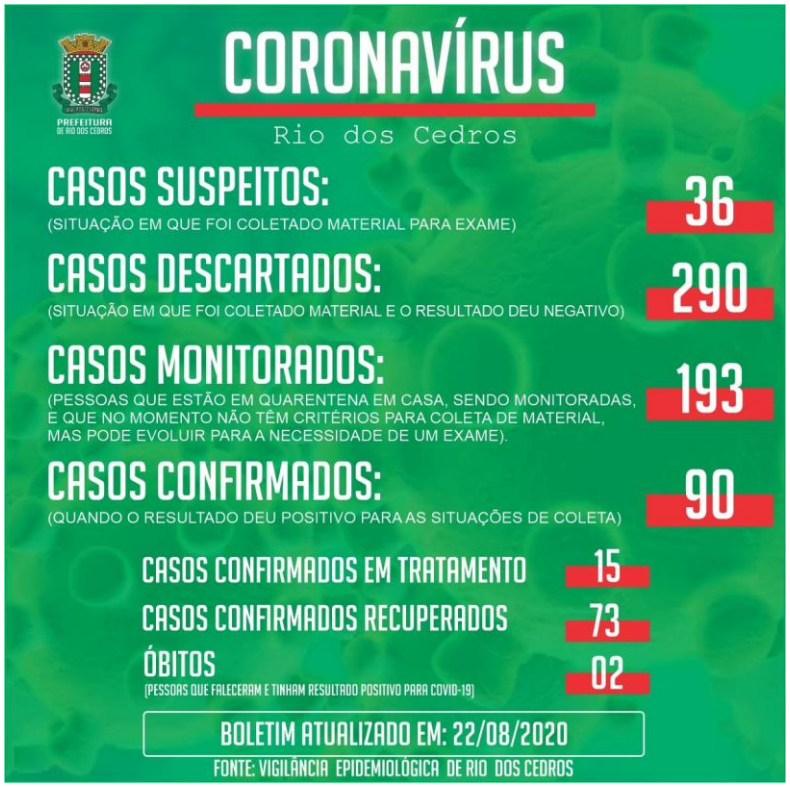

www.riodoscedros.sc.gov.br

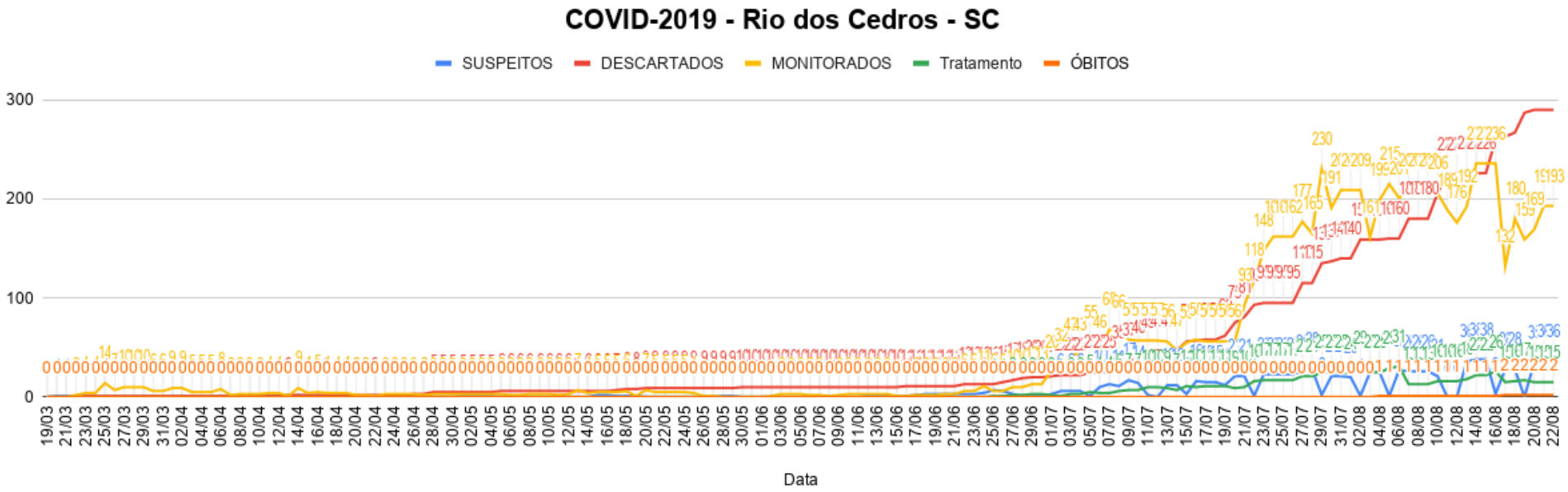

FONTE: VIGILÂNCIA EPIDEMIOLÓGICA DE RIO DOS CEDROS

https://www.ammvi.org.br/

Fonte: http://www.coronavirus.sc.gov.br/boletins/

A **Avaliação do Risco Potencial para COVID19** visa orientar a Regionalização e Descentralização das ações relacionadas à contenção da pandemia em Santa Catarina.

http://www.coronavirus.sc.gov.br/gestao-da-saude/

VALE DO ITAJAÍ

	TOTAL		ADULTO		PEDIÁTRICO		NEONATAL	
Leitos ativos	256		221		21		14	
Taxa de ocupação	73,4%		72,4%		66,7%		100,0%	
Ocupados por Covid-19	81	31,6%	81	36,7%	0	0,0%	0	0,0%
Outras enfermidades	107	41,8%	79	35,7%	14	66,7%	14	100,0%
Livres	68	26,6%	61	27,6%	7	33,3%	0	0,0%

OCUPAÇÃO DE LEITOS DE UTI POR MACRORREGIÃO - SUS

SANTA CATARINA (TOTAL)

	TOTAL		ADULTO		PEDIÁTRICO		NEONATAL	
Leitos ativos	1.474		1.183		106		185	
Taxa de ocupação	73,1%		74,0%		52,8%		78,4%	
Ocupados por Covid-19	447	30,3%	441	37,3%	5	4,7%	1	0,5%
Outras enfermidades	630	42,7%	435	36,8%	51	48,1%	144	77,8%
Livres	397	26,9%	307	26,0%	50	47,2%	40	21,6%

http://www.coronavirus.sc.gov.br/boletins/

Fonte: https://covid.saude.gov.br

Rio dos Cedros, 22 de agosto de 2020.

MARILDO DOMINGOS FELIPPI
PRESIDENTE DO GRAC

GIOVANA BORGES DE LIMA LENZI
COORDENADORIA DE AÇÕES
DE PREVENÇÃO AO CONTÁGIO

EDUARDO OSTI
COORDENADORIA DE COMUNICAÇÃO

MARINEUSA HOFFMANN
COORDENADORA DE
AÇÕES NA ASSISTÊNCIA SOCIAL

MIRIA ELIETE SCHMID FLORIANI
COORDENADORIA DE AÇÕES DE ATENDIMENTO NA SAÚDE

+ Confira maiores informações pelo site - www.riodoscedros.sc.gov.br

“FAÇA SUA PARTE, EVITE SAIR DE CASA”