GRAC
GRUPO DE AÇÕES COORDENADAS

BOLETIM 153

O Grupo de Ações Coordenadas irá publicar diariamente até às 19h00 resumo das principais determinações recebidas pelo GOVERNO FEDERAL, ESTADUAL, E AS DETERMINAÇÕES MUNICIPAIS publicadas para que os cidadãos tenham acesso. As mesmas ficaram registradas no site oficial www.riodoscedros.sc.gov.br.

ESTATÍSTICAS

www.riodoscedros.sc.gov.br

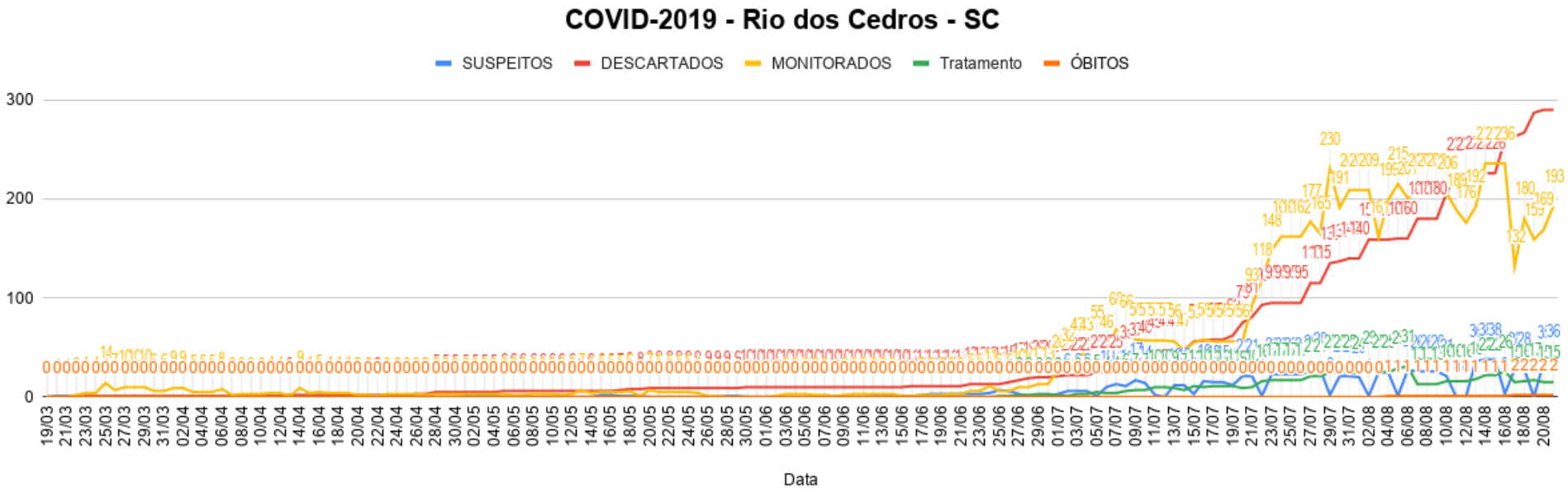

FONTE: VIGILÂNCIA EPIDEMIOLÓGICA DE RIO DOS CEDROS

https://www.ammvi.org.br/

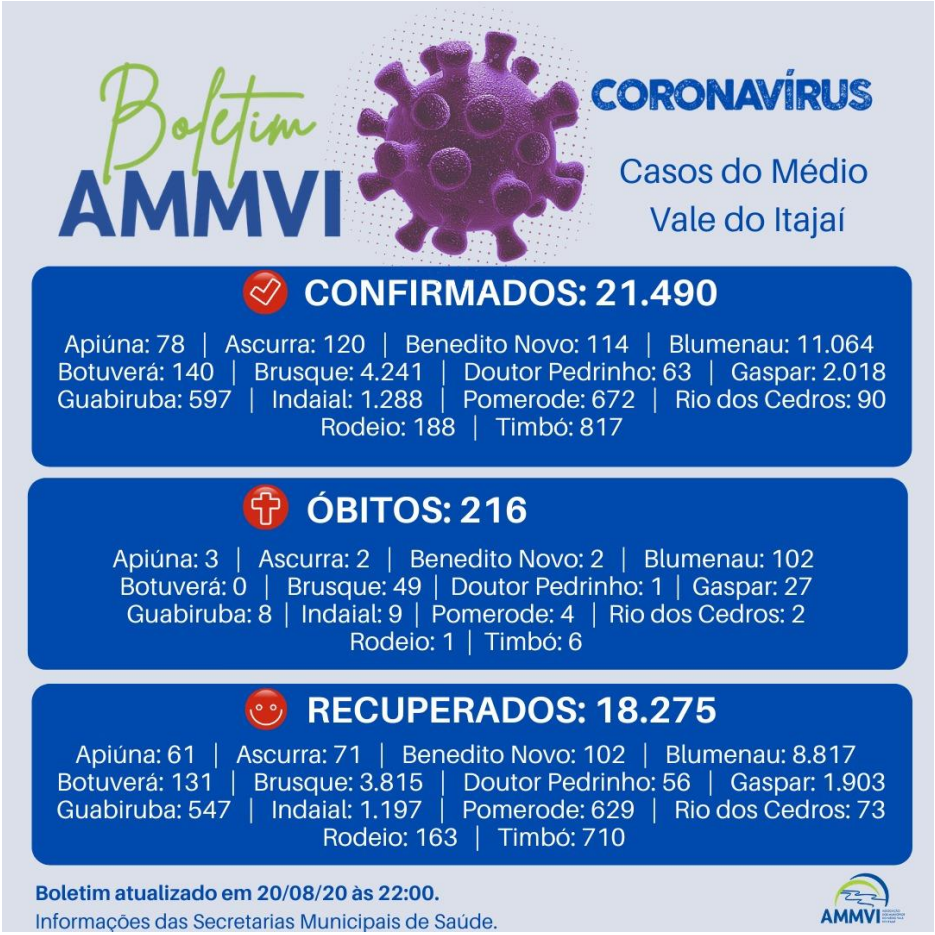

Fonte: http://www.coronavirus.sc.gov.br/boletins/

A **Avaliação do Risco Potencial para COVID19** visa orientar a Regionalização e Descentralização das ações relacionadas à contenção da pandemia em Santa Catarina.

http://www.coronavirus.sc.gov.br/gestao-da-saude/

VALE DO ITAJAÍ

	TOTAL		ADULTO		PEDIÁTRICO		NEONATAL	
Leitos ativos	262		221		26		15	
Taxa de ocupação	70,6%		69,7%		61,5%		100,0%	
Ocupados por Covid-19	82	31,3%	81	36,7%	1	3,8%	0	0,0%
Outras enfermidades	103	39,3%	73	33,0%	15	57,7%	15	100,0%
Livres	77	29,4%	67	30,3%	10	38,5%	0	0,0%

SANTA CATARINA
(TOTAL)

	TOTAL		ADULTO		PEDIÁTRICO		NEONATAL	
Leitos ativos	1.478		1.183		110		185	
Taxa de ocupação	74,0%		75,7%		50,0%		77,3%	
Ocupados por Covid-19	474	32,1%	464	39,2%	7	6,4%	3	1,6%
Outras enfermidades	620	41,9%	432	36,5%	48	43,6%	140	75,7%
Livres	384	26,0%	287	24,3%	55	50,0%	42	22,7%

http://www.coronavirus.sc.gov.br/boletins/

Fonte: https://covid.saude.gov.br

Rio dos Cedros, 21 de agosto de 2020.

MARILDO DOMINGOS FELIPPI
PRESIDENTE DO GRAC

GIOVANA BORGES DE LIMA LENZI
COORDENADORIA DE AÇÕES
DE PREVENÇÃO AO CONTÁGIO

EDUARDO OSTI
COORDENADORIA DE COMUNICAÇÃO

MARINEUSA HOFFMANN
COORDENADORA DE
AÇÕES NA ASSISTÊNCIA SOCIAL

MIRIA ELIETE SCHMID FLORIANI
COORDENADORIA DE AÇÕES DE ATENDIMENTO NA SAÚDE

+ Confira maiores informações pelo site - www.riodoscedros.sc.gov.br

“FAÇA SUA PARTE, EVITE SAIR DE CASA”