GRAC
GRUPO DE AÇÕES COORDENADAS

BOLETIM 102

O Grupo de Ações Coordenadas irá publicar diariamente até às 19h00 resumo das principais determinações recebidas pelo GOVERNO FEDERAL, ESTADUAL, E AS DETERMINAÇÕES MUNICIPAIS publicadas para que os cidadãos tenham acesso. As mesmas ficaram registradas no site oficial www.riodoscedros.sc.gov.br.

ESTATÍSTICAS

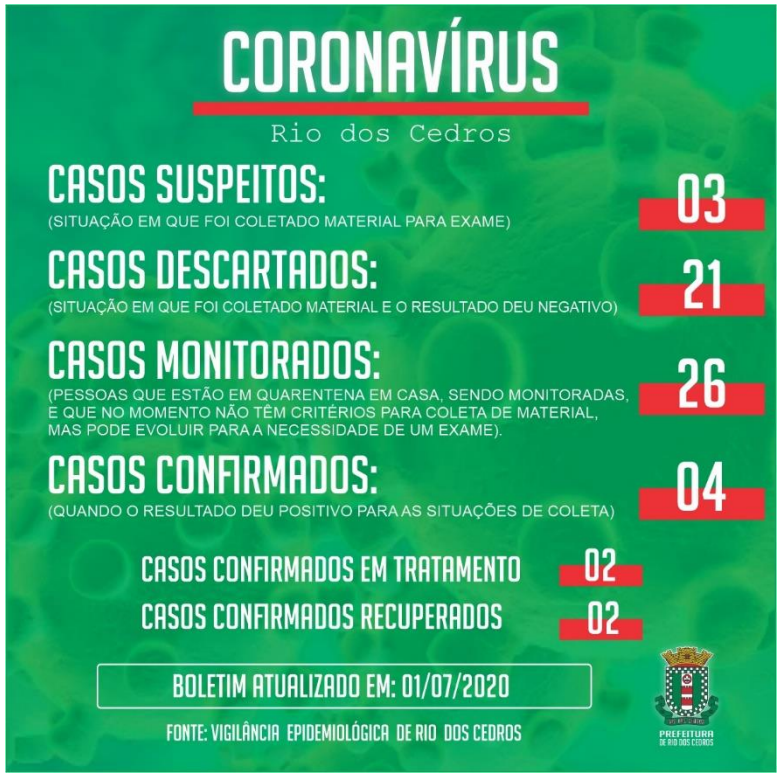

MUNICÍPIO

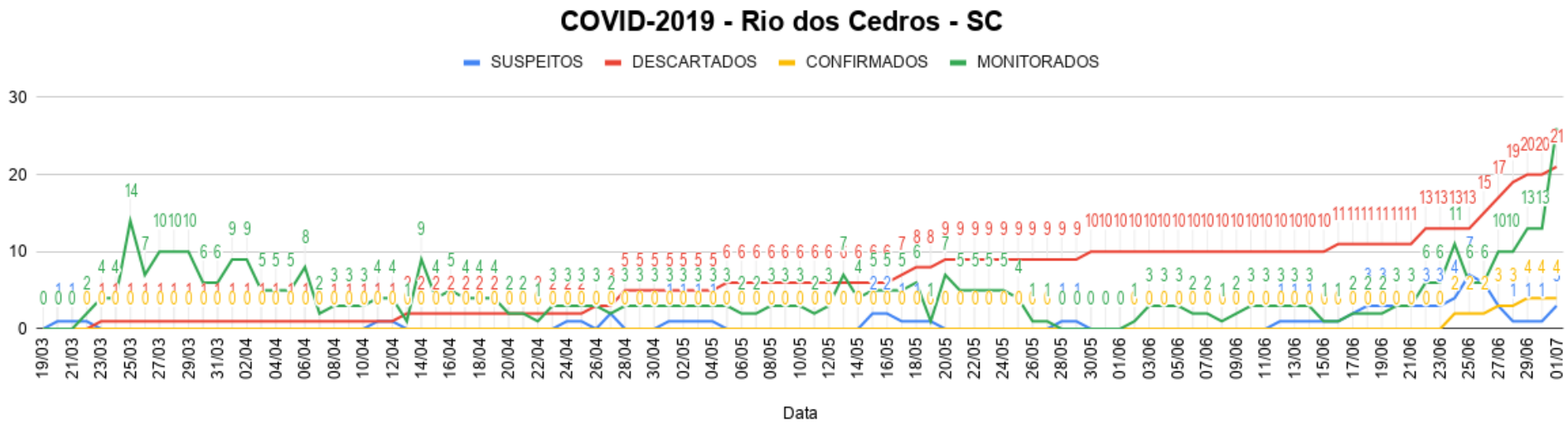

FONTE: VIGILÂNCIA EPIDEMIOLÓGICA DE RIO DOS CEDROS

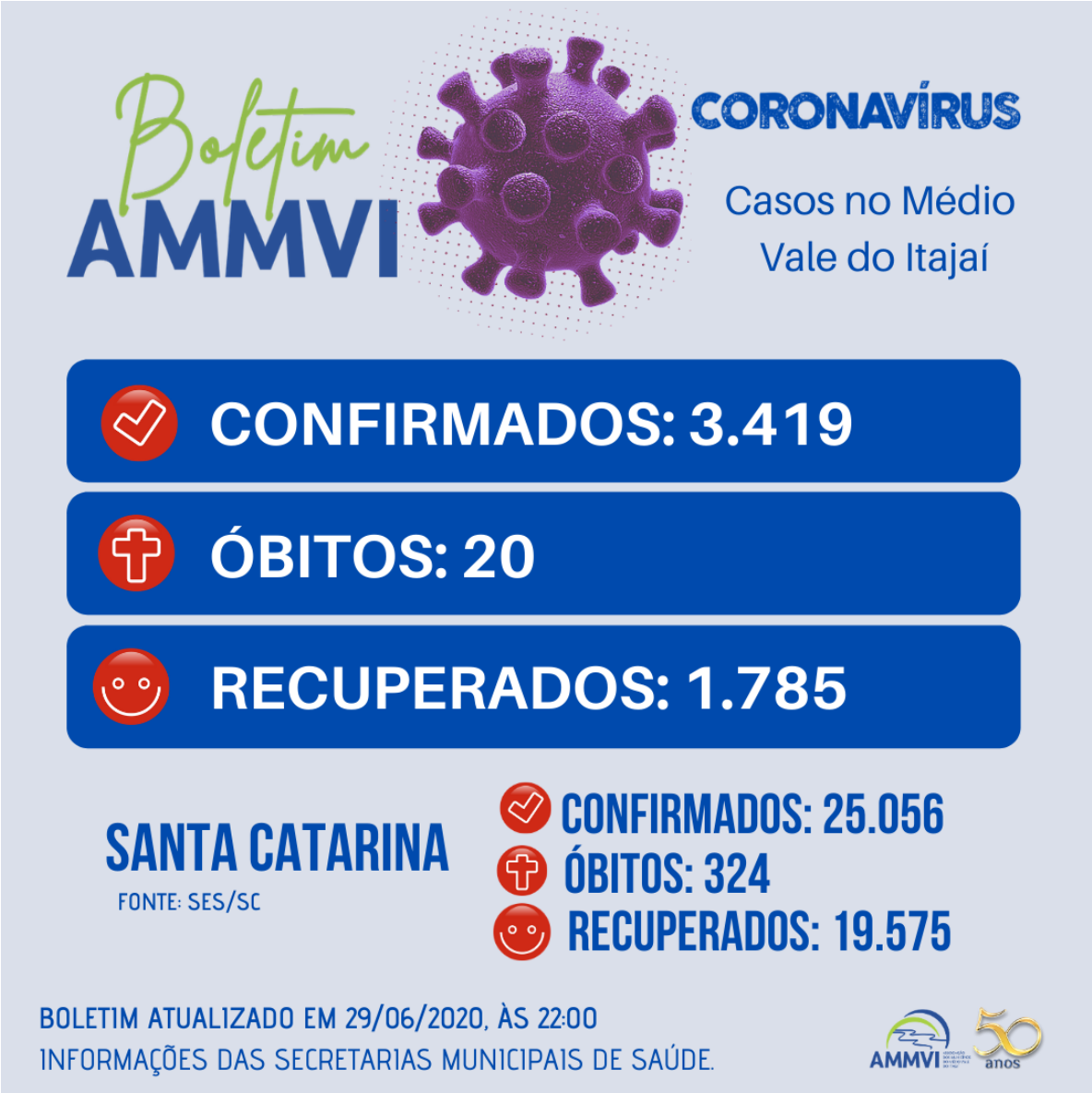

+ Confira maiores informações pelo site - www.riodoscedros.sc.gov.br

“FAÇA SUA PARTE, EVITE SAIR DE CASA”

NOTA DE ESCLARECIMENTO

Publicado em 29/06/2020 às 18:14 - Atualizado em 29/06/2020 às 18:14

Desde os primeiros sinais da pandemia no território catarinense, a região do Médio Vale do Itajaí tem se articulado para fortalecer a prevenção e o combate ao novo coronavírus. Desde março, acontecem reuniões periódicas entre prefeitos, secretários municipais de Saúde, técnicos da Associação dos Municípios do Médio Vale do Itajaí (Ammvi), do Consórcio Intermunicipal do Médio Vale do Itajaí (Cisamvi) e outros agentes envolvidos no processo.

A organização e a articulação da região garantiram a ampliação dos leitos de Unidade de Terapia Intensiva (UTI) e o fluxo adequado dos serviços hospitalares, refletindo, até o momento, em estabilidade na taxa de ocupação dos leitos clínicos e de UTI.

Desde a publicação do Decreto Estadual nº 630, de 1º de junho de 2020, uma Comissão de Governança Regional tem reunido dados e discutido os indicadores e as informações da matriz de risco potencial disponibilizada pelo Estado aos municípios catarinenses. Todas as análises são respaldadas em pareceres e estudos técnicos e científicos. A Comissão está em fase de formalização e as recomendações por ela propostas serão emitidas para subsidiar decisões dos prefeitos e gestores de saúde.

Em função disso, a Ammvi esclarece que, até o momento, não foi expedido qualquer conteúdo oficial com recomendações ou sugestões em nome da Associação, do Cisamvi ou do Colegiado de Secretários Municipais de Saúde. O que foi tratado, em assembleia geral na manhã desta segunda-feira (29), foi a proposição da primeira nota técnica da Comissão de Governança Regional para combate e enfrentamento à pandemia, cujo documento ainda está em discussão e aperfeiçoamento.

Blumenau, 29 de junho de 2020.

Matias Kohler

Presidente da AMMVI

Prefeito de Guabiruba

Fonte: http://www.coronavirus.sc.gov.br/boletins/

VALE DO ITAJAÍ

Leitos ativos	201	
Ocupados por Covid-19	33	16,4%
Outras enfermidades	93	46,3%
Livres	75	37,3%
Taxa de ocupação	62,7%	

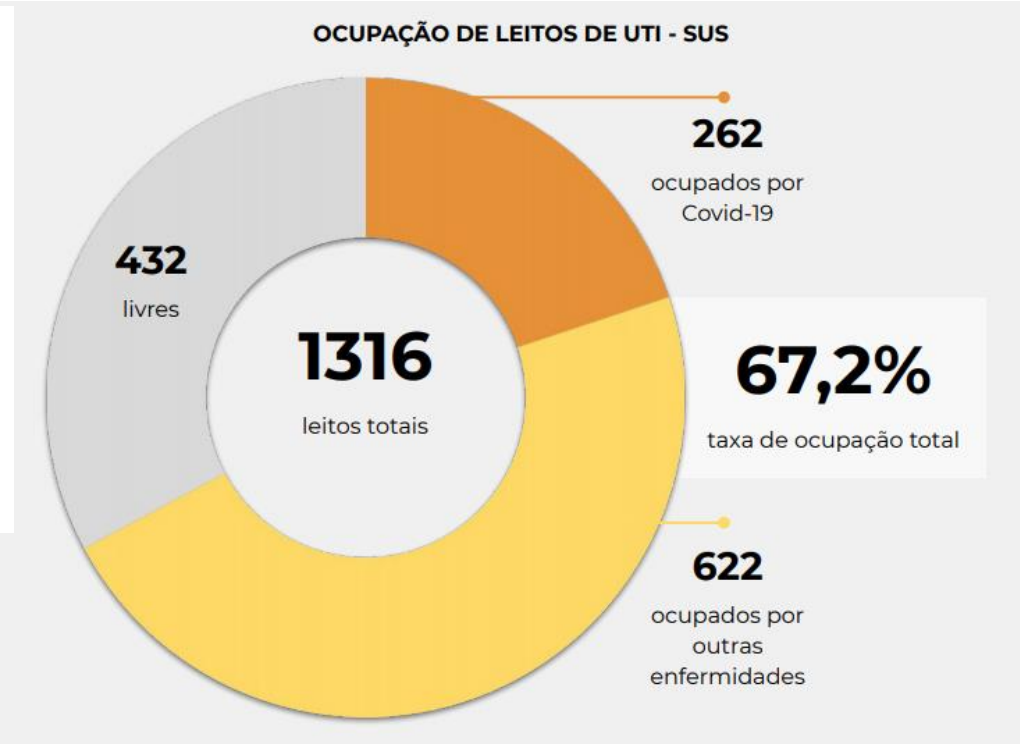

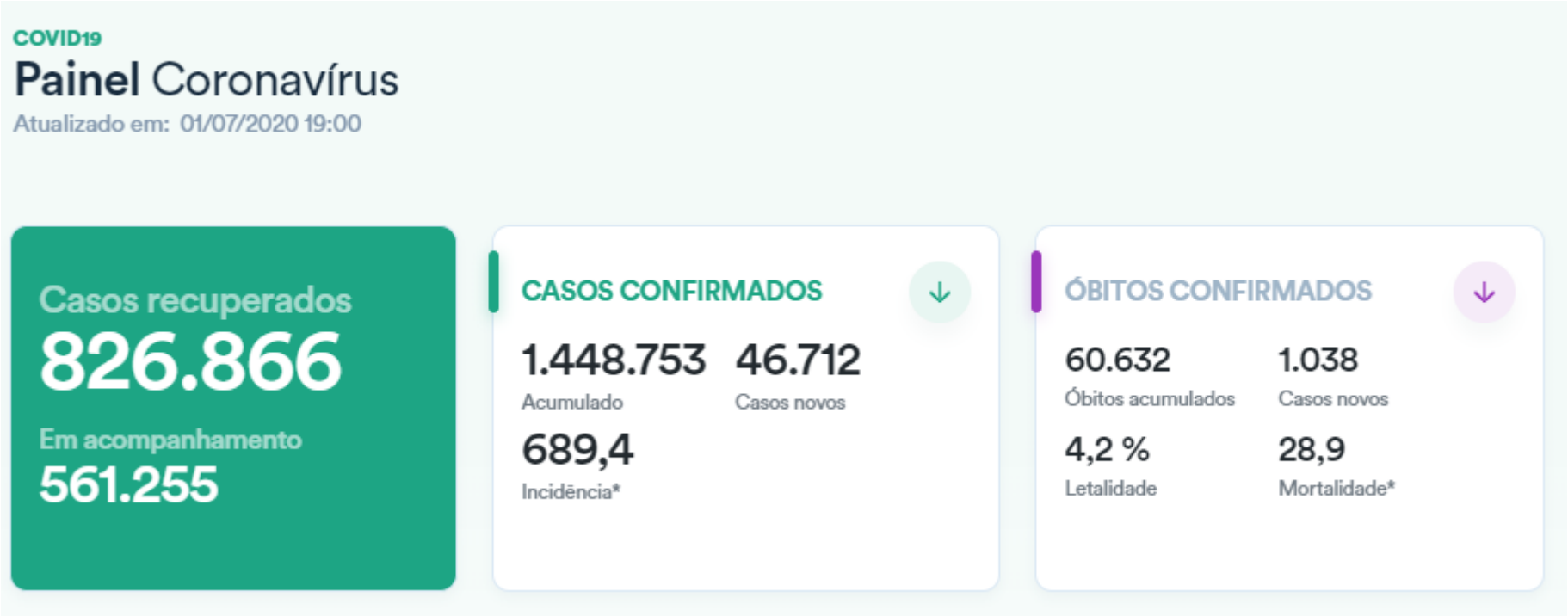

Fonte: https://covid.saude.gov.br

DEFESA CIVIL DE RIO DOS CEDROS

✅Nessa terça-feira, dia 30 de junho, o município do Rio dos Cedros sofreu com diversas ocorrências de quedas de árvore em rede elétrica, via pública e residência. Também houve queda de postes de energia, destelhamentos, danos em prédios e residências.

✅Houve a ocorrência de um óbito na comunidade de Rio Ada, trata-se de um senhor de 73 anos que foi atingido por uma árvore. Não há informação de desabrigados ou desalojados, a defesa civil está acompanhando os locais atingidos e providenciando lona para os destelhamentos.

✅Praticamente o município inteiro ficou sem energia e internet até o começo desta manhã, parte dele está retornando graças à manutenção da Celesc e empresas de informática.

✅Segundo dados repassados pela Celesc, cerca de 43% de Santa Catarina ficou sem energia, o que representa cerca de 1,3 milhão de unidades consumidoras. Mais de 100 cidades ficaram com mais de 50% do município sem energia.

👉Qualquer situação que a comunidade perceba risco pode informar a Defesa Civil pelo telefone de plantão (47) 3386-1050, pelo 199 ou pelo 193 do Corpo de Bombeiros.

Rio dos Cedros, 01 de julho de 2020

MARILDO DOMINGOS FELIPPI
PRESIDENTE DO GRAC

GEOVANI LUIZ LENZI
COORDENADORIA DE AÇÕES
DE PREVENÇÃO AO CONTÁGIO

EDUARDO OSTI
COORDENADORIA DE COMUNICAÇÃO

MARINEUSA HOFFMANN
COORDENADORA DE
AÇÕES NA ASSISTÊNCIA SOCIAL

MIRIA ELIETE SCHMID FLORIANI
COORDENADORIA DE AÇÕES DE ATENDIMENTO NA SAÚDE