

Prefeitura Municipal de Rio dos Cedros
Rio dos Cedros – SC



**CONTROLADORIA GERAL
DO MUNICÍPIO – CGM**

2019

Auditoria Registro Ponto 2019



CONTROLE INTERNO DE RIO DOS CEDROS - SC
Auditoria 2019

INDICE

A

AVALIAÇÕES – (IRREGULARIDADES E APONTAMENTOS), 52

C

CONCLUSÕES FINAIS, 53

D

Dados Brutos Recebidos juntamente com o Ofício do Setor de Recursos Humanos, 11

E

EQUIPAMENTOS, 26

ESPELHO DE REGISTRO EMITIDO PELO SISTEMA, 44

F

Finalização e Resultados, 8

I

INTRODUÇÃO, 4

M

MÓDULO NOVO ADQUIRIDO EM SUBSTITUIÇÃO, 43

O

OFÍCIO SOLICITANDO INFORMAÇÕES:, 9

P

PRÉDIOS DA ADMINISTRAÇÃO MUNICIPAL, 25

R

REGISTRO FOTOGRÁFICO DE FOLHAS PONTO MANUAIS, 45

REGISTRO FOTOGRÁFICO DOS EQUIPAMENTOS DE AFERIÇÃO (RELÓGIOS PONTOS),

27

RELATÓRIO DOS COLABORADORES QUE NÃO REALIZAM REGISTRO, 47

RELATÓRIO DOS FUNCIONÁRIOS QUE NÃO POSSUEM OBRIGATORIEDADE DE
REGISTRO (Fator Político ou de Cargo), 48

RELATÓRIO DOS FUNCIONÁRIOS QUE TEM OBRIGATORIEDADE DE REGISTRO
(marcado como N), 49

RELATÓRIO DOS FUNCIONÁRIOS REALIZAM REGISTRO MANUAL, 51

RESPOSTA AO OFÍCIO SOLICITANDO INFORMAÇÕES:, 10

S

SISTEMA DE TRABALHO DO REGISTRO PONTO, 24

SISTEMA UTILIZADO PARA LANÇAMENTO DOS REGISTROS, 42

INTRODUÇÃO

No ano de 2017 realizei a minha primeira auditoria, cujo o objeto era a verificação da forma de registro de ponto. Neste ano estarei reavaliando o mesmo objeto, para medir a evolução do quadro existente em nossa prefeitura.

Conforme auditoria anterior reitero as máximas abaixo:

O registro do ponto constitui-se no critério de que o trabalho não fiscalizado, nem controlado, é incapaz de proporcionar a aferição (controle) da real jornada de trabalho, sendo a legislação categórica quanto à obrigatoriedade do controle de jornada.

Cito os artigos abaixo:

“...ART. 74, § 2º, DA CLT: PARA OS ESTABELECIMENTOS DE MAIS DE DEZ TRABALHADORES SERÁ OBRIGATÓRIA A ANOTAÇÃO DA HORA DE ENTRADA E DE SAÍDA, EM REGISTRO MANUAL, MECÂNICO OU ELETRÔNICO, CONFORME INSTRUÇÕES A SEREM EXPEDIDAS PELO MINISTÉRIO DO TRABALHO, DEVENDO HAVER PRÉ-ASSINALAÇÃO DO PERÍODO DE REPOUSO...” FONTE: ART. 74, § 2º, DA A CONSOLIDAÇÃO DAS LEIS DO TRABALHO - CLT

“...A ausência de controle de horário por vontade do empregador. O controle de jornada de trabalho, nas empresas com mais de dez empregados, não é opcional, tratando-se de dever do empregador e de direito do trabalho. ...” (Fonte: TRT 4ª R; RO 00442-2005-331-04-00-0, 6ª Turma, relator juiz Mário Chaves, DOERS 08-09-2006)

“...O controle da jornada de trabalho dos servidores públicos é imperativo para que se verifique o respeito aos princípios constitucionais que regem a Administração Pública, previstos no art. 37, caput, da Carta Magna, principalmente no que tange a impessoalidade, a eficiência e a moralidade. Cabe ressaltar que efetuar um controle de frequência adequado, através de registros de entradas e saídas, permite identificar, de maneira legítima, os servidores que desempenharam efetivamente suas jornadas de trabalho, servindo de suporte, portanto, para a liquidação da despesa, em cumprimento à Lei Federal n. 4.320/1964, em seu art. 63, caput, que afirma que “a liquidação da despesa consiste na verificação do direito adquirido pelo credor tendo por base os títulos e documentos comprobatórios do respectivo crédito, ou mesmo para a quantificação de eventuais horas extraordinárias laboradas.

POR TAIS MOTIVOS, TODOS OS SERVIDORES TITULARES DE CARGOS EFETIVOS, EMPREGADOS PÚBLICOS, CONTRATADOS POR TEMPO DETERMINADO OU COMISSIONADOS, DEVEM TER A SUA FREQUÊNCIA DIÁRIA CONTROLADA PELA ADMINISTRAÇÃO PÚBLICA... Fonte: TRIBUNAL DE CONTAS DO ESTADO DE SANTA CATARINA, Diretoria de Controle de Atos de Pessoal - DAP ORIENTAÇÃO QUANTO AO CONTROLE DE FREQUÊNCIA DOS SERVIDORES PÚBLICOS

Cabe citar para efeitos de compreensão as Portarias 1510 de 2009 e 373 de 2011 que regulamentam o registro eletrônico:

“Portaria 1510 – Portaria do Ponto Eletrônico:

A Portaria 1510, também conhecida como “Lei do Ponto Eletrônico”, decretada pelo Ministério do Trabalho e Emprego no ano de 2009, foi criada para garantir meios mais eficientes para o controle de jornada de trabalho no país, aprimorando, modernizando e instituindo regras mais rígidas para o registro/controle das horas trabalhadas. Porém, sua principal instituição foi o incentivo ao uso do Ponto Eletrônico, agora respaldado por lei.

O que você e sua empresa precisam saber sobre a Portaria 1510 de 2009 e 373 de 2011 que regulamentam o registro eletrônico: Regulamenta o uso do Sistema de Registro Eletrônico de Ponto – SREP (até então somente o uso de registros manuais ou cartográficos eram regulamentados);

Ficou proibido todo tipo de restrição à marcação de ponto, marcações automáticas e alteração dos dados uma vez registrados;

Ficaram estabelecidos requisitos para os equipamentos de registro de ponto, identificados pela sigla REP (Registrador Eletrônico de Ponto), que:

- I. Devem possuir relógio interno com precisão mínima de um minuto por ano;*
- II. Devem dispor de mecanismo impressor em bobina de papel, de uso exclusivo do equipamento;*
- III. Devem possuir uma porta fiscal (porta USB externa) para a captação dos dados fiscais;*
- IV. Deverá possuir memória de registro de ponto onde os dados serão armazenados e não poderão ser alterados ou apagados;*
- V. Ficou obrigada a emissão de comprovante de marcação a cada registro efetuado no REP;*
- VI. Estabelece os requisitos para os programas que farão o tratamento dos dados oriundos do REP;*
- VII. Estabelece os formatos de relatórios e arquivos digitais de registros de ponto que o empregador deverá manter e apresentar à fiscalização do trabalho.*

Portaria 373

Alguns anos mais tarde, no ano de 2011, o Ministério do Trabalho e Emprego publicou a Portaria 373, com o intuito de regulamentar formas ainda mais modernas e eficientes para o controle de jornada, como os softwares de gestão de ponto.

O que você precisa saber:

Empregadores podem adotar sistemas alternativos de controle de jornada de trabalho (desde que autorizados por Convenção de Acordo Coletivo);

Os sistemas alternativos eletrônicos não devem admitir:

I – restrições à marcação do ponto;

II – marcação automática do ponto;

III – exigência de autorização prévia para marcação de sobrejornada; e

IV – a alteração ou eliminação dos dados registrados pelo empregado.

Para fins de fiscalização, os sistemas alternativos eletrônicos deverão:

I – estar disponíveis no local de trabalho;

II – permitir a identificação de empregador e empregado; e

III – possibilitar, através da central de dados, a extração eletrônica e impressa do registro fiel das marcações realizadas pelo empregado.”

Fonte: <http://www.pontomais.com.br/blog/legislacao-de-controle-de-ponto/>

Conforme as citações anteriores fica claro a obrigatoriedade dos servidores municipais de realizarem o registro de seu expediente seja ela realizado de forma eletrônica e/ou manual, sendo obedecendo a ordem cronológica e que através de rigoroso controle formal e diário da frequência, de maneira que fique registrado em cada período trabalhado os horários de entrada e saída, ressaltando-se que, quando o registro se der de forma manual, o ideal para evitar registro posterior ao dia trabalhado é a utilização de livro ponto por setor ou lotação, com o registro obedecendo à ordem cronológica de entrada no local de trabalho, rubricado diariamente pelo responsável do órgão ou setor.

Escopo

Esta Unidade de Controle Interno tem como escopo o levantamento básico dos prédios municipais, equipamentos e métodos utilizados para registro e dos períodos de trabalhos realizados pelos seus colaboradores seja ele de qualquer escala, confrontando os dados fornecidos pelo setor de Recursos Humanos e a verificação in loco dos equipamentos de aferição. Tendo como motivador o material recebido pelo **TCESC – Tribunal de Contas do Estado de Santa Catarina – DAP – Departamento de Atos de Pessoal - ORIENTAÇÃO QUANTO AO CONTROLE DE FREQUÊNCIA DOS SERVIDORES PÚBLICOS.**

Verificar a quantidade de funcionários que realiza o registros de forma: **Eletrônica** (relógios pontos com biometria), **Manual** (através de registros de livro ponto ou formulário) , ou se **NÃO É REALIZADO** nenhum tipo de registro.

Público Alvo

Funcionários Municipais de todas as escalas.

Setor responsável pelas informações

Diretoria de Recursos Humanos (encaminhado via ofício número xxx do Setor de Controle Interno)

Metodologia

Levantamento dos colaboradores em ordem classificatória alfabética classificando os mesmos em Registro Eletrônico, Manual e Não realiza registro. Conforme modelo abaixo:

Registro
E = Eletrônico
M= Manual
N = Não realiza

Matricula	Nome	Secretaria/Local	Registro
			E = Eletrônico
			M= Manual
			N = Não realiza

Os mesmo devem preenchidos em planilhas (.xls) para a realização cálculos e projeções. Posteriormente será executado o levantamento dos prédios públicos versus os relógios pontos. Posteriormente visita aos locais identificados pelo CI para verificar o método de registro de dados.

Finalização e Resultados

Após a Análise dos dados pelo setor de CI através de planilhamento e reflexão sobre os dados levantados realizar uma reunião as Secretarias Municipais para que as mesmas providenciem as melhorias necessárias. Encaminhamento ao Senhor Prefeito Marildo Domingos Felippi, do parecer do Controle Interno, recomendações e informações levantadas nos setores.

Estarei somente levando em conta os dados acima solicitados não realizando um levantamento aprofundado da real necessidade de cada colaborador, uma vez que a necessidade cabe aos gestores das pastas.

OFÍCIO SOLICITANDO INFORMAÇÕES:

Ofício CONTRO Nº 060/2019

RIO DOS CEDROS – SC EM 25 DE JUNHO DE 2019.

**Prezado Senhor,
Samuel André Lenzi
Diretor de Recursos Humanos**

Conforme minha programação anual em que no mês de julho me dedico a realização de auditorias, encaminho ao seu setor o escopo a ser realizado e o levantamento com foco no registro dos pontos dos colaboradores municipais.

Solicito ao senhor respostas as seguintes indagações todas relativas ao mês de maio do corrente:

1. Quantos e quais Centros de Custos a Prefeitura Municipal possui?
2. Todos os Prédios possuem relógio ponto? Quais Sim e Quais não?
3. Todos os Secretários atestam que os registros pontos? Quais não?
4. A Realização de Horas Extras esta prevista ou regulamentada por alguma normativa ou acordo?
5. Solicito conforme modelo anexo (anexo I) a relação dos funcionários municipais divididos por tipo de registro: E = Eletrônico, M= Manual e N = Não realiza, conforme modelo anexo;

Todas essas questões devem ser devolvidas em formato eletrônico para meu email site@riodoscedros.sc.gov.br até 30 de outubro do corrente.

Aproveito a oportunidade para renovar protestos de estima e apreço.

Atenciosamente.

S.M.J.

**EDUARDO OSTI
AGENTE DE CONTROLE INTERNO**

RESPOSTA AO OFÍCIO SOLICITANDO INFORMAÇÕES:



ESTADO DE SANTA CATARINA
PREFEITURA MUNICIPAL DE RIO DOS CEDROS
CNPJ 83.102.806/0001-18 FONE/FAX: (47) 386.1050
www.riodoscedros.sc.gov.br E-MAIL: prefeitura@riodoscedros.sc.gov.br
Rua Nereu Ramos, 205 89121-000 – RIO DOS CEDROS – SC

**OFÍCIO RH-004/2019
SETOR DE RECURSOS HUMANOS**

Com meus cordiais cumprimentos, venho através do presente, responder ao Ofício recebido Nº 060/2019-CONTRO:

1. Quantos e quais Centros de Custos a Prefeitura Municipal possui?
R. No total temos 34 centros de custos, sendo respectivamente, Prefeitura/Secretaria de Fazenda (Gabinete, Assessoria Jurídica, Processamento de Dados, Controle Interno, Diretoria de Administração, Diretoria de Recursos Humanos, Diretoria de Compras, Diretoria de Tributação, Diretoria de Agricultura), Secretaria de Infraestrutura (Coleta de Lixo, Obras e Serviços Urbanos e Serviço Rodoviário Municipal), Secretaria de Saúde (Defesa Civil, Casa da Cidadania, Conselho Tutelar, PACS, PSF, Saúde Bucal e Posto de Saúde), Secretaria de Planejamento e Meio Ambiente, Diretoria de Turismo, Diretoria de Cultura e Diretoria de Esportes, Secretaria de Educação (Escola Municipal João Floriani, Escola Municipal Servino Mengarda, Centro de Educação Isabel Longo, Centro de Educação Infantil Criança Feliz-Principal e Centro de Educação Infantil Criança Feliz-Extensão).
2. Todos os prédios possuem relógio ponto? Quais sim e quais não?
R. Todos possuem relógio ponto com exceção do Posto de Saúde de São José e Museu/Diretoria de Turismo e Cultura.
3. Todos os Secretários atestam que os registros pontos? Quais não?
R. Sim, todos os secretários acompanham e fiscalizam os relatórios das folhas ponto, quando existe a realização de horas extraordinárias as mesmas são pagas mediante assinatura dos secretários.
4. A realização de Horas Extras esta prevista ou regulamentada por alguma normativa ou acordo?
R. Sim, Decreto Nº 1.192, de 31 de Julho de 2001 e Decreto Nº 2.392, de 22 de Outubro de 2008.

Rio dos Cedros, 09 de Setembro de 2019.

Atenciosamente,

Samuel André Lenzi
Diretor de Recursos Humanos

Ilmo. Sr.
Eduardo Osti
Agente de Controle Interno

PREFEITURA MUNICIPAL DE RIO DOS CEDROS

Cadastro Funcionários

REGISTRO:	E = ELETRÔNICO
	M = MANUAL
	N = NÃO REALIZA

Descrição Funcionário	Funcionário	Cargo - Descrição	Centro Custo - Descrição	Local de Trabalho	REGISTRO
ADENISE ANGELA SANDRI	195855	AUXILIAR DE SERVICOS GERAIS	ADMINIST.SECRETARIA EDUCACÃO	Adm/Sec.Educação	E
CAROLINE THRUN CASAGRANDE	104671	NUTRICIONISTA	ADMINIST.SECRETARIA EDUCACÃO	Adm/Sec.Educação	E
AVALCIR BONA	64394	TECNOLOGO EDUCACIONAL	ADMINIST.SECRETARIA EDUCACÃO	Adm/Sec.Educação	E
ROSELI SAMAGAIA	17230	SECRETARIO DE EDUCACAO	ADMINIST.SECRETARIA EDUCACÃO	Adm/Sec.Educação	N
JOSE OSMARIO DE CASTILHO	67288	MOTORISTA EDUCACAO	ADMINIST.SECRETARIA EDUCACÃO	Adm/Sec.Educação	M
ANGELA LUIZA FORMIGARI	181404	PSICOLOGO EDUCACIONAL	ADMINIST.SECRETARIA EDUCACÃO	Adm/Sec.Educação	E
JOVENIR FAGUNDA	107603	MOTORISTA EDUCACAO	ADMINIST.SECRETARIA EDUCACÃO	Adm/Sec.Educação	M
VANIZETE FLORIANI PEREIRA MENDES	13196	INSTRUTOR TECNICO INDUSTRIAL	ADMINIST.SECRETARIA EDUCACÃO	Adm/Sec.Educação	E
VANDOIR RAASCH	142930	MOTORISTA EDUCACAO	ADMINIST.SECRETARIA EDUCACÃO	Adm/Sec.Educação	M
DEBORA DE PAULA TISANO	180939	ASSESSOR DE EDUCACÃO	ADMINIST.SECRETARIA EDUCACÃO	Adm/Sec.Educação	E
JOANICIO UMBERTO GREYTER	4774	PROFESSOR II	ADMINIST.SECRETARIA EDUCACÃO	Adm/Sec.Educação	E
ISALETE CARIOCA DOS SANTOS MENESTRINA	88617	MONITOR DE EDUCACÃO	ED. INFANTIL - PRÉ/JARDIM	Adm/Sec.Educação	M
THIAGO DE SOUZA	193038	PROFESSOR II	ADMINIST.SECRETARIA EDUCACÃO	Projeto Futebol	E
TATIANA CRISTINA BUSARELLO KISNER	32743	COORDENADOR PEDAGÓGICO	ADMINIST.SECRETARIA EDUCACÃO	Adm/Sec.Educação	E
KARINA TERESA FELIPI SCHRAMM	69620	PROFESSOR II	ENS FUND SERIES INICIAIS	Adm/Sec.Educação	E
JORGE LUIZ STOLF	62987	PREFEITO E VICE-PREFEITO	GABINETE DO PREFEITO	Gabinete	N
MARILDO DOMINGOS FELIPPI	15709	PREFEITO E VICE-PREFEITO	GABINETE DO PREFEITO	Gabinete	N
MARGARET SILVIA GREYTER	4677	DIRETOR DE GABINETE	GABINETE DO PREFEITO	Gabinete	E
RICARDO AUGUSTO DE OLIVEIRA XAVIER ARAUJO	79472	ADVOGADO	ASSESSORIA JURIDICA	Administração	E

ALISON BATISTA DOS SANTOS	192015	ASSESSOR ADMINISTRATIVO	PROCESSAMENTO DE DADOS	Administração/TIC	E
EDUARDO OSTI	71978	AGENTE DE CONTROLE INTERNO	CONTROLE INTERNO	Administração	E
NAURA BERTOLDI PACHER	68357	AUXILIAR DE SERVICOS GERAIS	CRECHE CRIANÇA FELIZ	Administração/Ser.Gerais	E
BRUNA LUIZA PATRICIO	120375	AUXILIAR DE SERVICOS CONTABEIS	DIRETORIA ADMINISTRAÇÃO	Adm/Contabilidade	E
DIONEI ZOBOLI	79480	AGENTE ADMINISTRATIVO	DIRETORIA ADMINISTRAÇÃO	Adm/Contabilidade	E
JANDIR CESAR GIOVANELLA	37214	DIRETOR DO SETOR DE TRIBUTAÇÃO	DIRETORIA ADMINISTRAÇÃO	Administração	E
EDSON ANDRE LENZI	7730	DIRETOR DE ADM E DES. ECONOMICO	DIRETORIA ADMINISTRAÇÃO	Adm/Contabilidade	E
REJANE SUSAN FRARE SOMMER	102539	CONTADOR	DIRETORIA ADMINISTRAÇÃO	Adm/Contabilidade	E
PAULO BINDELLI	25747	SECRETARIO DA FAZENDA	DIRETORIA ADMINISTRAÇÃO	Administração	N
SAMUEL ANDRE LENZI	107646	DIRETOR DE REC. HUMANOS	DIR.RECURSOS HUMANOS	Administração/RH	E
ELAINE CARLINI PEREIRA	176087	COORDENADOR DE PROCESSAMENTO DE DADOS	DIR.RECURSOS HUMANOS	Administração/RH	E
ANA PAULA GIACOMOZZI	7128	AUXILIAR ADMINISTRATIVO	DIRETORIA DE COMPRAS	Administração/Compras	E
MIKAEL FELIPE SPIESS	149888	DIRETOR DE COMPRAS	DIRETORIA DE COMPRAS	Administração/Compras	E
EDEGAR JEAN TESTONI	8351	AUXILIAR ADMINISTRATIVO	DIRETORIA DE COMPRAS	Administração/Compras	E
PAULA WACKERNAGEL	96709	AGENTE DE RECURSOS HUMANOS	DIRETORIA DE TRIBUTAÇÃO	Administração/Tributos	E
OSNILDO DOS SANTOS	13471	FISCAL DE TRIBUTOS	DIRETORIA DE TRIBUTAÇÃO	Administração/Tributos	E
ANTONIO VALCIR BERTELLI	63550	DIRETOR DE ESPORTES	DIRETORIA DE ESPORTES	Sec.Esporte/Tur/Eventos	E
MORGANA RAQUEL BERTELLI SCHLUP	74551	PROFESSOR I	ENS FUND. SERIES FINAIS	Sec.Esporte/Tur/Eventos	E
ELOISA ROPELATO	150266	ASSESSOR DE EDUCAÇÃO	ED. INFANTIL - PRÉ/JARDIM	MUSEU	E
GIOVANA BORGES DE LIMA LENZI	32190	PROFESSOR II	ADMINIST.SECRETARIA EDUCAÇÃO	Diretoria de Turismo	E

DORALICE PANINI	80900	DIRETOR DE TURISMO	DIRETORIA DE TURISMO	Sec.Esporte/Tur/Eventos	E
-----------------	-------	--------------------	----------------------	-------------------------	---

JONAS JEREMIAS CORRENTE	69736	AGENTE DE DEFESA CIVIL	DEFESA CIVIL	Corpo de Bombeiros	M
JUCINEI IVAN VICENZI	96466	AGENTE DE DEFESA CIVIL	DEFESA CIVIL	Corpo de Bombeiros	M

MARINEUSA HOFFMANN	68543	ASSISTENTE SOCIAL	CASA DA CIDADANIA	Casa da Cidadania	E
MARISANE TERESINHA HOFFMANN	152455	PSICOLOGO	CASA DA CIDADANIA	Casa da Cidadania	E
CRISTIAN DOS SANTOS GIESE	5782	AUXILIAR ADMINISTRATIVO	CASA DA CIDADANIA	Casa da Cidadania	E
PATRICIA NAIARA TESKE	141240	AUXILIAR ADMINISTRATIVO	CASA DA CIDADANIA	Casa da Cidadania	E
ANGELA APARECIDA BARBOZA	71994	ASSESSOR DE EDUCAÇÃO	CASA DA CIDADANIA	Casa da Cidadania	E

DANIELA BEYER SPIESS LONGO	32034	MEMBROS CONS. TUTELAR CRIANÇA ADOLESCENTE	CONSELHO TUTELAR	Conselho Tutelar	E
PAULO CAMPESTRINI	189278	MEMBROS CONS. TUTELAR CRIANÇA ADOLESCENTE	CONSELHO TUTELAR	Conselho Tutelar	E
JOANITA BUSARELLO FELIPI	32468	MEMBROS CONS. TUTELAR CRIANÇA ADOLESCENTE	CONSELHO TUTELAR	Conselho Tutelar	E
NEUSA MARIA BUSARELLO	173401	MEMBROS CONS. TUTELAR CRIANÇA ADOLESCENTE	CONSELHO TUTELAR	Conselho Tutelar	E
MARLENE TAFNER	83941	MEMBROS CONS. TUTELAR CRIANÇA ADOLESCENTE	CONSELHO TUTELAR	Conselho Tutelar	E
MILENE MENESTRINA	71544	MEMBROS CONS. TUTELAR CRIANÇA ADOLESCENTE	CONSELHO TUTELAR	Conselho Tutelar	E

ANA PAULA MAURICENZ	171867	AUXILIAR ADMINISTRATIVO	SEC. DE PLANEJAMENTO E MEIO AMBIENTE	Adm/Sec.Planejamento	E
PAULA NICOLODELLI	1170	ARQUITETO	SEC. DE PLANEJAMENTO E MEIO AMBIENTE	Adm/Sec.Planejamento	E
MARIAH COUTO TEIXEIRA	178764	AGENTE ADMINISTRATIVO	SEC. DE PLANEJAMENTO E MEIO AMBIENTE	Adm/Sec.Planejamento	E
ALESSANDRA BERTOLDI	114022	COORDENADOR DE PLANEJAMENTO	SEC. DE PLANEJAMENTO E MEIO AMBIENTE	Adm/Sec.Planejamento	E
ARIEL FABRICIO SALVADOR	72419	ENGENHEIRO FLORESTAL	SEC. DE PLANEJAMENTO E MEIO AMBIENTE	Adm/Sec.Planejamento	E
LIDIA MARA FLORIANI	108421	SECRETARIO PLANEJAMENTO E MEIO AMBIENTE	SEC. DE PLANEJAMENTO E MEIO AMBIENTE	Adm/Sec.Planejamento	N
JOZETE NUNES PRUST	190713	COORDENADOR DE MEIO AMBIENTE	SEC. DE PLANEJAMENTO E MEIO AMBIENTE	Adm/Sec.Planejamento	E
FABIO HENRIQUE BECKERT	114685	ENGENHEIRO CIVIL	SEC. DE PLANEJAMENTO E MEIO AMBIENTE	Adm/Sec.Planejamento	E

EUNICE MARIA GREYTER ZANELLA	71552	ASSIST EDUCAÇÃO INFANTIL	CRECHE CRIANÇA FELIZ	Creche	E
PATRICIA GERUSA DE SOUSA BORGES	149730	ASSIST EDUCAÇÃO INFANTIL	CRECHE CRIANÇA FELIZ	Creche	E
SIMONE REGIANE KOHLBECK	126799	ASSIST EDUCAÇÃO INFANTIL	CRECHE CRIANÇA FELIZ	Creche	E
SARAJANE KLUG ANESI	95320	PROFESSOR I	CRECHE CRIANÇA FELIZ	Creche	E
FABIANA KANIES PERINI	139050	PROFESSOR I	CRECHE CRIANÇA FELIZ	Creche	E
MAFALDA BUSARELLO CARLINI	32689	PROFESSOR I	CRECHE CRIANÇA FELIZ	Creche	E
RUBIA RACHEL NOWASKY	1498	ASSIST EDUCAÇÃO INFANTIL	CRECHE CRIANÇA FELIZ	Creche	E
ADRIANA MASTELOTTO	6898	ASSIST EDUCAÇÃO INFANTIL	CRECHE CRIANÇA FELIZ	Creche	E
ANGELA PEREIRA	179272	ASSIST EDUCAÇÃO INFANTIL	CRECHE CRIANÇA FELIZ	Creche	E
ALDELEIA DA SILVA MELO HORDINA	178225	ASSIST EDUCAÇÃO INFANTIL	CRECHE CRIANÇA FELIZ	Creche	E
THAIANE LUISE BINDELLI	100048	SECRETARIO DE ESCOLA	CRECHE CRIANÇA FELIZ	Creche	E
CARLA MARIANA DA SILVEIRA LOPES	178209	ASSIST EDUCAÇÃO INFANTIL	CRECHE CRIANÇA FELIZ	Creche	E
PAOLA DE SOUZA	198447	ASSIST EDUCAÇÃO INFANTIL	CRECHE CRIANÇA FELIZ	Creche	E
CAROLINE VIVIANE FORMIGARI	178195	ASSIST EDUCAÇÃO INFANTIL	CRECHE CRIANÇA FELIZ	Creche	E
EMANUELY LARA JUNG	160725	ASSIST EDUCAÇÃO INFANTIL	CRECHE CRIANÇA FELIZ	Creche	E
VANESSA APARECIDA ANDREAZZA MASTELOTTO	159123	ASSIST EDUCAÇÃO INFANTIL	CRECHE CRIANÇA FELIZ	Creche	E
DAIANE RIBEIRO DE MELLO	139289	ASSIST EDUCAÇÃO INFANTIL	CRECHE CRIANÇA FELIZ	Creche	E
BRENDA ABIGAIL SCHONEWALD BRUM	138584	ASSIST EDUCAÇÃO INFANTIL	CRECHE CRIANÇA FELIZ	Creche	E
NADIA REGINA WAGENKNECHT	135240	ASSIST EDUCAÇÃO INFANTIL	CRECHE CRIANÇA FELIZ	Creche	E
MARIA JULIA BONA BERTOLDI	193020	ASSIST EDUCAÇÃO INFANTIL	CRECHE CRIANÇA FELIZ	Creche	E
EDELCI KLEINSCHMIDT	120650	AUXILIAR DE SERVICOS GERAIS	CRECHE CRIANÇA FELIZ	Creche	E
TAYNARA DAIANA GRUNER	168327	ASSIST EDUCAÇÃO INFANTIL	CRECHE CRIANÇA FELIZ	Creche	E
JESSICA ELAINE TESKE	181781	ASSIST EDUCAÇÃO INFANTIL	CRECHE CRIANÇA FELIZ	Creche	E
FLORINDA WENCESLAU ROPELATTO	8812	ASSIST EDUCAÇÃO INFANTIL	CRECHE CRIANÇA FELIZ	Creche	E
CAMILA BONETTE	187127	ASSIST EDUCAÇÃO INFANTIL	CRECHE CRIANÇA FELIZ	Creche	E
DAYARA REGINA DALCANALE FERREIRA SOARES	162183	ASSIST EDUCAÇÃO INFANTIL	CRECHE CRIANÇA FELIZ	Creche	E
RAFAELA DE FATIMA LEANDRO	120596	ASSIST EDUCAÇÃO INFANTIL	CRECHE CRIANÇA FELIZ	Creche	E
DAIARA CORREIA LOPES	141739	ASSIST EDUCAÇÃO INFANTIL	CRECHE CRIANÇA FELIZ	Creche	E
REJANE NARDELLI	63487	ATEND EDUCAÇÃO INFANTIL	CRECHE CRIANÇA FELIZ	Creche	E

CARINE RUECKL	150010	ASSIST EDUCAÇÃO INFANTIL	CRECHE CRIANÇA FELIZ	Creche	E
MARTA MARTINS MASTELOTTO	127140	MERENDEIRA	CRECHE CRIANÇA FELIZ	Creche	E
IVANIR KNISS	70211	AUXILIAR DE SERVICOS GERAIS	ENS FUND SERIES INICIAIS	Creche	E
VANDERLEA AGOSTINI	77020	AUXILIAR DE SERVICOS GERAIS	ENS FUND SERIES INICIAIS	Creche	E
TANIA MARIA SCHONEWALD BRUM	126683	ASSIST EDUCAÇÃO INFANTIL	CRECHE CRIANÇA FELIZ	Creche	E

ROSEANE MARIA BERTRAM KLEIMZ	73482	RECREA. EDUCAÇÃO INFANTIL	ED. INFANTIL - PRÉ/JARDIM	CEI Isabel Longo	E
ANDREIA NASCIMENTO	194131	MERENDEIRA	ENS FUND SERIES INICIAIS	CEI Isabel Longo	E
ADRIANA CAMPESTRINI	149934	ASSIST EDUCAÇÃO INFANTIL	CRECHE CRIANÇA FELIZ	CEI Isabel Longo	E
JAQUELINE ELISA HORDINA	180050	AUXILIAR DE SERVICOS GERAIS	ED. INFANTIL - PRÉ/JARDIM	CEI Isabel Longo	E
EMANUELLA LAISA ZANELLA	123471	PROFESSOR II	ED. INFANTIL - PRÉ/JARDIM	CEI Isabel Longo	E
AMANDA ROGERIA BONA	83046	PROFESSOR II	ED. INFANTIL - PRÉ/JARDIM	CEI Isabel Longo	E
ANDREA STOLF SCHWARTZ	71137	RECREA. EDUCAÇÃO INFANTIL	CRECHE CRIANÇA FELIZ	CEI Isabel Longo	E
ANDRESSA LAIS CARIOCA DOS SANTOS	104329	ASSIST EDUCAÇÃO INFANTIL	ED. INFANTIL - PRÉ/JARDIM	CEI Isabel Longo	E
MAZILDE CHISTE GREYTER	17256	RECREA. EDUCAÇÃO INFANTIL	ED. INFANTIL - PRÉ/JARDIM	CEI Isabel Longo	E
JANDIRA CORREA	80314	PROFESSOR I	ED. INFANTIL - PRÉ/JARDIM	CEI Isabel Longo	E
CRISTIANE INES WECKER NEIS	135836	PROFESSOR I	ED. INFANTIL - PRÉ/JARDIM	CEI Isabel Longo	E
JOAQUINA SALVADOR DA SILVA ANDREAZZA	197513	AUXILIAR DE SERVICOS GERAIS	ED. INFANTIL - PRÉ/JARDIM	CEI Isabel Longo	E
MERCIA MARIA BOIMLER LORENZ	196126	MERENDEIRA	ED. INFANTIL - PRÉ/JARDIM	CEI Isabel Longo	E
MARINA CARLA BERTOLDI BONA	65382	PROFESSOR II	ED. INFANTIL - PRÉ/JARDIM	CEI Isabel Longo	E
JAQUELINE ZAMBON	9437	PROFESSOR II	ED. INFANTIL - PRÉ/JARDIM	CEI Isabel Longo	E
ANA REGINA DALCANALE CAMPESTRINI	111210	PROFESSOR II	ED. INFANTIL - PRÉ/JARDIM	CEI Isabel Longo	E
SILVANA KEMPER	181153	PROFESSOR II	ED. INFANTIL - PRÉ/JARDIM	CEI Isabel Longo	E
DAMARA DE PAULA TISANO RAMOS	198889	ASSIST EDUCAÇÃO INFANTIL	ED. INFANTIL - PRÉ/JARDIM	CEI Isabel Longo	E
JULIA CRISTINA BUSARELLO	92070	PROFESSOR II	ED. INFANTIL - PRÉ/JARDIM	CEI Isabel Longo	E
JANDIRA MARIA ZOBOLI CABRAL	31780	AUXILIAR DE SERVICOS GERAIS	ENS FUND SERIES INICIAIS	CEI Isabel Longo	E
JESSICA APARECIDA SANTOS CARDOSO	126659	PROFESSOR I	ED. INFANTIL - PRÉ/JARDIM	CEI Isabel Longo	E
FLAVIA CAMPESTRINI	63266	RECREA. EDUCAÇÃO INFANTIL	ED. INFANTIL - PRÉ/JARDIM	CEI Isabel Longo	E
ELI DA SILVA	81450	PROFESSOR II	ED. INFANTIL - PRÉ/JARDIM	CEI Isabel Longo	E
ELISANGELA LENZI	80829	PROFESSOR II	ENS FUND. SERIES FINAIS	CEI Isabel Longo	E

JAQUELINE DE FATIMA LONGO FLORIANI	64068	PROFESSOR II	ED. INFANTIL - PRÉ/JARDIM	CEI Isabel Longo	M
LUIZITA LENZI	32794	PROFESSOR II	ED. INFANTIL - PRÉ/JARDIM	CEI Isabel Longo	E

SUSANE MARIA BERRI BUSARELLO	8796	PROFESSOR I	CRECHE CRIANÇA FELIZ	Creche/Extensão	E
CARLA REGINA VIEIRA PROMPT	135798	ASSIST EDUCAÇÃO INFANTIL	CRECHE CRIANÇA FELIZ	Creche/Extensão	E
MICHELE VICENZI FUSSI	31950	COORDENADOR PEDAGOGICO	CRECHE CRIANÇA FELIZ	Creche/Extensão	E
NEILA DALABONA	135437	ASSIST EDUCAÇÃO INFANTIL	CRECHE CRIANÇA FELIZ	Creche/Extensão	E
NEIDE DE PAULA BATISTA TISANO	185973	AUXILIAR DE SERVICOS GERAIS	CRECHE CRIANÇA FELIZ	Creche/Extensão	E
SILVIA FERNANDA RAMOS SANTOS	40371	ASSIST EDUCAÇÃO INFANTIL	CRECHE CRIANÇA FELIZ	Creche/Extensão	E
ANA JULIA SILVEIRA RIGOLETTO SOUZA	169765	ASSIST EDUCAÇÃO INFANTIL	CRECHE CRIANÇA FELIZ	Creche/Extensão	E
LURDES DALCANALE	29750	AUXILIAR DE SERVICOS GERAIS	CRECHE CRIANÇA FELIZ	Creche/Extensão	E
CINTIANE APARECIDA CASTELLI	158810	ASSIST EDUCAÇÃO INFANTIL	CRECHE CRIANÇA FELIZ	Creche/Extensão	E
GREICE MOTZEIESKI ODORIZZI	99295	PROFESSOR I	CRECHE CRIANÇA FELIZ	Creche/Extensão	E
LUCILENE MARIA DADAN	126667	PROFESSOR I	CRECHE CRIANÇA FELIZ	Creche/Extensão	E
CAMILA GABRIELA DIETRICH	7550	ASSIST EDUCAÇÃO INFANTIL	CRECHE CRIANÇA FELIZ	Creche/Extensão	E
VALDICLEIA MAIA LISBOA	168599	ASSIST EDUCAÇÃO INFANTIL	CRECHE CRIANÇA FELIZ	Creche/Extensão	E
GRACIELA CAMPESTRINI ORIBKA	126772	ASSIST EDUCAÇÃO INFANTIL	CRECHE CRIANÇA FELIZ	Creche/Extensão	E
FABIANA APARECIDA CAMPESTRINI	152498	ASSIST EDUCAÇÃO INFANTIL	CRECHE CRIANÇA FELIZ	Creche/Extensão	E
PAULA REGINA VISENTAINER LENZI	114391	PROFESSOR I	CRECHE CRIANÇA FELIZ	Creche/Extensão	E
GISELE CLERICE PAVAN	181021	PROFESSOR I	CRECHE CRIANÇA FELIZ	Creche/Extensão	E
ANDREA GIOVANELLA	158798	ASSIST EDUCAÇÃO INFANTIL	CRECHE CRIANÇA FELIZ	Creche/Extensão	E
JULIETE MENESTRINA	150088	PROFESSOR I	CRECHE CRIANÇA FELIZ	Creche/Extensão	E
SIRLENE FERREIRA SANTOS LOPES RAMOS	143880	AUXILIAR DE SERVICOS GERAIS	CRECHE CRIANÇA FELIZ	Creche/Extensão	E
VANDETE KLUG LORENZ	2044	ASSIST EDUCAÇÃO INFANTIL	CRECHE CRIANÇA FELIZ	Creche/Extensão	E

AMANDA GONCALVES DE JESUS	118443	PROFESSOR I	ENS FUND. SERIES FINAIS	E.M. João Floriani	E
SOLANGE CRISTINA ROSA TEXEIRA	148059	MERENDEIRA	CRECHE CRIANÇA FELIZ	E.M. João Floriani	E
JESSICA APARECIDA SCHULTZ	136832	SECRETARIO DE ESCOLA	ENS FUND. SERIES FINAIS	E. M. João Floriani	E
FRANCIELE CRISTINA ANESI	142468	PROFESSOR I	ENS FUND. SERIES FINAIS	E. M. João Floriani	E

ALAOR WRUCK	166707	PROFESSOR II	ENS FUND. SERIES FINAIS	E. M. João Floriani	E
ANA PATRICIA CAMPESTRINI	167355	MONITOR DE EDUCAÇÃO	ENS FUND. SERIES FINAIS	E. M. João Floriani	E
RAFAEL SPIESS	181242	PROFESSOR I	ENS FUND. SERIES FINAIS	E. M. João Floriani	E
MICHELLE RENATA KLITZKE	181080	PROFESSOR II	ENS FUND SERIES INICIAIS	E. M. João Floriani	E
MARILI RUPRECHT ROPELATTO	92282	AUXILIAR DE SERVICOS GERAIS	ENS FUND SERIES INICIAIS	E. M. João Floriani	E
VANDERLEI NORBERTO SCHNEIDER	123480	PROFESSOR II	ENS FUND SERIES FINAIS	E. M. João Floriani	E
CAMILA COSTA VIEIRA	166669	PROFESSOR II	ENS FUND SERIES FINAIS	E. M. João Floriani	E
MARILEUSA SANDRI CAMPESTRINI	10170	AUXILIAR DE SERVICOS GERAIS	ENS FUND SERIES INICIAIS	E. M. João Floriani	E
CECILIA RHODE CASTILHO	9164	AUXILIAR DE SERVICOS GERAIS	ENS FUND SERIES INICIAIS	E. M. João Floriani	E
DENISE DE FATIMA MENDES NEVES	179787	PROFESSOR I	ENS FUND SERIES INICIAIS	E. M. João Floriani	E
RAFAELE CHAIANE GESSNER ZICKUHR	178322	PROFESSOR II	ENS FUND SERIES INICIAIS	E. M. João Floriani	E
LUANA DOS SANTOS GIESE	166642	PROFESSOR II	ENS FUND SERIES INICIAIS	E. M. João Floriani	E
LUCIANO BORGES REDED	186015	PROFESSOR I	ENS FUND SERIES FINAIS	E. M. João Floriani	E
GRACIELA REGINA DIETRICH	134511	PROFESSOR I	ENS FUND SERIES INICIAIS	E. M. João Floriani	E
HENRI BLAESING	141135	DIRETOR DE ESCOLA	ENS FUND SERIES INICIAIS	E. M. João Floriani	E
SONIA VICENTE	139041	PROFESSOR I	ENS FUND SERIES INICIAIS	E. M. João Floriani	E
JOANITA ODORIZZI GRANDE	8753	PROFESSOR I	ENS FUND SERIES INICIAIS	E. M. João Floriani	E
JOARI CICERO CAMPESTRINI	83518	PROFESSOR I	ENS FUND SERIES INICIAIS	E. M. João Floriani	E
ADRIANO SERAFIN GREYER	181102	PROFESSOR II	ENS FUND SERIES INICIAIS	E. M. João Floriani	E
BETANIA REGINA AGOSTINI CULPA	32506	PROFESSOR II	ENS FUND SERIES INICIAIS	E. M. João Floriani	E
VALDETE MARIA PURIN DORIGATTI	30422	PROFESSOR II	ENS FUND SERIES INICIAIS	E. M. João Floriani	E

GEORGIA CRISTINE PURIN	149640	PROFESSOR I	CRECHE CRIANÇA FELIZ	E.M.Exp.Servino Mengarda	E
BRUNO ALEXANDRE FLORIANI	69841	AUXILIAR DE SERVICOS GERAIS	ED. INFANTIL - PRÉ/JARDIM	E.M.Exp.Servino Mengarda	E
JUREMA MARIA POLTRONIERI BOIMLER	193127	MERENDEIRA	ENS FUND SERIES INICIAIS	E.M.Exp.Servino Mengarda	E
JULIANE BEYER CATTONI	32174	PROFESSOR II	ENS FUND. SERIES FINAIS	E.M.Exp.Servino Mengarda	E
DANIELA KLITZKE PINHO	67903	PROFESSOR II	ENS FUND. SERIES FINAIS	E.M.Exp.Servino Mengarda	E
CARLOS AUGUSTO VALANDRO	81981	DIRETOR DE ESCOLA	ENS FUND. SERIES FINAIS	E.M.Exp.Servino Mengarda	N
IVONE BORGES DE LIMA	31704	PROFESSOR II	ENS FUND SERIES INICIAIS	E.M.Exp.Servino Mengarda	E
MARLENE DE OLIVEIRA	125458	AUXILIAR DE SERVICOS GERAIS	ENS FUND. SERIES FINAIS	E.M.Exp.Servino Mengarda	E

JOANITA BONETE SWIRKOWSKI	114286	AUXILIAR DE SERVICOS GERAIS	ENS FUND SERIES INICIAIS	E.M.Exp.Servino Mengarda	E
CRISLAINE LECTICIA DADA	116513	PROFESSOR II	ENS FUND SERIES INICIAIS	E.M.Exp.Servino Mengarda	E
ANA CAROLINA MEYNACZYK	142433	PROFESSOR II	ENS FUND SERIES INICIAIS	E.M.Exp.Servino Mengarda	E
HAROLDO MOSER	34592	AUXILIAR DE SERVICOS GERAIS	ENS FUND SERIES INICIAIS	E.M.Exp.Servino Mengarda	E
EVERALDO FEIFERBERG	192902	PROFESSOR II	ENS FUND SERIES INICIAIS	E.M.Exp.Servino Mengarda	E
CLAUDIA MOSSMANN	115444	PROFESSOR I	ENS FUND SERIES INICIAIS	E.M.Exp.Servino Mengarda	E
DANIELA DRUSCILLA DORIGATTI DE SOUZA	188832	PROFESSOR II	ENS FUND SERIES INICIAIS	E.M.Exp.Servino Mengarda	E
GRAZIELLA FABIANA BEYER LEITEMPERGHER	32808	PROFESSOR II	ENS FUND SERIES INICIAIS	E.M.Exp.Servino Mengarda	E
ZENITE JESUS DE BAIROS DA ROSA	147800	MERENDEIRA	ENS FUND SERIES INICIAIS	E.M.Exp.Servino Mengarda	E
RAHONI REIMAR RADDATZ	181170	PROFESSOR II	ENS FUND SERIES INICIAIS	E.M.Exp.Servino Mengarda	E
NEOTANIA ANA POFFO PATRICIO	95788	AUXILIAR DE SERVICOS GERAIS	ENS FUND SERIES INICIAIS	E.M.Exp.Servino Mengarda	E
LUCIANE VINCOSKI ANDREATTA	158623	PROFESSOR I	ENS FUND SERIES INICIAIS	E.M.Exp.Servino Mengarda	E
CLAUDIA MARIA PRADE JANSEN	32492	PROFESSOR II	ENS FUND SERIES INICIAIS	E.M.Exp.Servino Mengarda	E
EMANUELLA KARINA SANDRI	145718	ASSESSOR DE EDUCAÇÃO	ENS FUND SERIES INICIAIS	E.M.Exp.Servino Mengarda	E
ANDREIA ENGEL	181161	PROFESSOR I	ENS FUND SERIES INICIAIS	E.M.Exp.Servino Mengarda	E
LARISSA DAIANE BORCHARDT	136174	PROFESSOR I	ENS FUND SERIES INICIAIS	E.M.Exp.Servino Mengarda	E
NAIARA CRISTINA ZOBOLI	135674	PROFESSOR I	ENS FUND SERIES INICIAIS	E.M.Exp.Servino Mengarda	E
IVI CRISTINE NITSCHKE	79391	PROFESSOR I	ENS FUND SERIES INICIAIS	E.M.Exp.Servino Mengarda	E
SABRINA CAMPREGHER TOMASELLI	71722	PROFESSOR I	ENS FUND SERIES INICIAIS	E.M.Exp.Servino Mengarda	E
ROGERIA APARECIDA BORGES DE LIMA RIBEIRO	128090	PROFESSOR I	ENS FUND SERIES INICIAIS	E.M.Exp.Servino Mengarda	E
TALITA CIRICO	181099	PROFESSOR II	ENS FUND SERIES INICIAIS	E.M.Exp.Servino Mengarda	E
WALBURGA MARA NICOLODELI	30473	PROFESSOR II	ENS FUND SERIES INICIAIS	E.M.Exp.Servino Mengarda	E
WALBURGA MARA NICOLODELI	30473	PROFESSOR II	ENS FUND SERIES INICIAIS	E.M.Exp.Servino Mengarda	E
JAQUELINE ELMIA TESKE	112941	PROFESSOR I	ENS FUND SERIES INICIAIS	E.M.Exp.Servino Mengarda	E
SILMARA DA SILVA LORENZ	76317	PROFESSOR I	ENS FUND SERIES INICIAIS	E.M.Exp.Servino Mengarda	E
DANIELA LENZI	142441	PROFESSOR I	ENS FUND SERIES INICIAIS	E.M.Exp.Servino Mengarda	E
JACIELE BARBARA DA VEIGA	113182	PROFESSOR I	ENS FUND SERIES INICIAIS	E.M.Exp.Servino Mengarda	E
LUIZA HOSSAIN WOLLIK	180807	MEDICO VETERINARIO EM GERAL	GERAL - AGRICULTURA	Sec. Agricultura	E
CARLOS LUIZ ZANELLA	30597	DIRETOR DE AGRIC.FOM.	GERAL - AGRICULTURA	Sec. Agricultura	E

		AGROP.MEIO AMBIENTE			
TALITA POLLI RAMOS	159417	AUXILIAR ADMINISTRATIVO	GERAL - AGRICULTURA	Sec. Agricultura	E
PATRICIA APARECIDA CORREA CLAUDINO	69469	AGENTE COMUN DE SAUDE	PACS	Equipe SF - 01	N
CELIA REGINA VEIGA BONETTE	71501	AGENTE COMUN DE SAUDE	PACS	Equipe SF - 01	N
MARILEI ROSANA GIOVANELLA	87459	AGENTE COMUN DE SAUDE	PACS	Equipe SF - 01	N
ROSILENE FATIMA FORMIGARI ROZA	84069	AGENTE COMUN DE SAUDE	PACS	Equipe SF - 02	N
ANDREIA REGINA ANDREAZZA	88544	AGENTE COMUN DE SAUDE	PACS	Equipe SF - 02	N
SIMONE WITHOEFT RUDA	84913	AGENTE COMUN DE SAUDE	PACS	Equipe SF - 02	N
ROSANGELA MARA ANDREAZZA	92762	AGENTE COMUN DE SAUDE	PACS	Equipe SF - 02	N
SONIA MARA SIGNORINI OLIBONI	161616	AGENTE COMUN DE SAUDE	PACS	Equipe SF - 02	N
VIVIAN BONA ZOBOLI	83933	AGENTE COMUN DE SAUDE	PACS	Equipe SF - 03	N
LURDES CRISTINA TOMASELLI AGOSTINI	71498	AGENTE COMUN DE SAUDE	PACS	Equipe SF - 03	N
VANESSA SCHOEN	1006	AGENTE COMUN DE SAUDE	PACS	Equipe SF - 03	N
ELFI WACHHOLZ METT	91600	AGENTE COMUN DE SAUDE	PACS	Equipe SF - 03	N
ERILDE OSTI	90506	AGENTE COMUN DE SAUDE	PACS	Equipe SF - 03	N
ANDREIA MENGARDA MENESTRINA	102458	AGENTE COMUN DE SAUDE	PACS	Equipe SF - 03	N
ROSENILDA APARECIDA DALABONA MARTINS	79634	AGENTE COMUN DE SAUDE	PACS	Equipe SF - 04	N
FERNANDA LUCI ZOBOLI PRETTI	66478	AGENTE COMUN DE SAUDE	PACS	Equipe SF - 04	N
ZENITA OTILIA CARLINI NONES	157538	AGENTE COMUN DE SAUDE	PACS	Equipe SF - 04	N
NORMA MARIA CAMPESTRINI FLORIANI	82384	AGENTE COMUN DE SAUDE	PACS	Equipe SF - 04	N
JUSSARA DALPIAZ TOMASELLI	32042	AGENTE COMUN DE SAUDE	PACS	Equipe SF - 04	N
FRANCINE GOULART TAVARES LOBATO	141712	FARMACEUTICO	POSTO DE SAUDE	Posto Centro	E
RAFAELA DA SILVA MORETTO	26654	AUX. EM SAUDE BUCAL - PSF	POSTO DE SAUDE	Posto Centro	E
DILMA CRISTOFOLETTI	90018	AUXILIAR DE ENFERMAGEM	POSTO DE SAUDE	Posto Centro	E
PRICYLLA HAGEMANN	180505	DENTISTA	POSTO DE SAUDE	Posto Centro	E
JOSE ANTONIO AGUILAR VACA	109061	MEDICO	POSTO DE SAUDE	Posto Centro	N
KARIN YURICA COLOMBO KULYK	180513	DENTISTA	POSTO DE SAUDE	Posto Centro	E
SIRLEI APARECIDA GONÇALVES DE OLIVEIRA	194000	AUXILIAR DE SERVICOS GERAIS	POSTO DE SAUDE	Posto unidade Cruzeiro	E

LUCIANA FERNANDES	32050	AUXILIAR DE ENFERMAGEM	POSTO DE SAUDE	Posto Centro	E
CAMILA REGINA MOSER	197661	AUX. EM SAÚDE BUCAL - PSF	POSTO DE SAUDE	Posto Centro	E
KARINA HORDINA	67121	AUXILIAR DE ENFERMAGEM	POSTO DE SAUDE	Posto Centro	E
SIMONE DE MATES TAMANINI	93815	TÉCNICO EM ENFERMAGEM	POSTO DE SAUDE	Posto Centro	E

LIDIANE JULITA CAMPESTRINI GAULKE	10000010085	ENFERMEIRO - PSF	PSF	Posto unidade Cruzeiro	E
ROSANGELA APARECIDA DE OLIVEIRA	179540	ENFERMEIRO - PSF	PSF	Posto Centro	E
NAYARA JESSICA DOS SANTOS	10919	AUXILIAR DE ENFERMAGEM - PSF	PSF	Posto unidade Cruzeiro	E
FABIANA OSTI DE MOURA	86380	AUXILIAR DE ENFERMAGEM	PSF	Posto Centro	E
RODRIGO PEREIRA DE OLIVEIRA	195537	MEDICO	PSF	Posto Centro	E
CAROLINE NASCIMENTO	194271	AUXILIAR DE ENFERMAGEM - PSF	PSF	Posto unidade São Jose	M
MICHEL LESSA PIEROBOM	191558	MEDICO	PSF	Posto unidade Cruzeiro	E
HERMINIO FREITAS ARLEU DE MELO	193089	MEDICO	PSF	Posto Rio Rosina	E
TALITA RAQUEL LAZZARIN	126411	AUXILIAR DE ENFERMAGEM	PSF	Posto unidade Cruzeiro	E
LETICIA MEYER	98540	TÉCNICO EM ENFERMAGEM	PSF	Posto Rio Rosina	E
WALDEIR DONERIO DE OLIVEIRA GOMES	66737	MEDICO PSF	PSF	Posto unidade São Jose	M
JOANA DE OLIVEIRA XAVIER ARAUJO PERINI	104493	ENFERMEIRO - PSF	PSF	Posto Rio Rosina	E
JANETE KEHL LONGO	104442	ENFERMEIRO - PSF	PSF	Posto Centro	E
LORESANE NOEMI MACHADO WILLRICH	108090	AUX DE ENFERMAGEM - PSF	PSF	Posto Rio Rosina	E
MURILLO BOLDRINI DOS SANTOS	185809	MEDICO	PSF	Posto Rio Rosina	E

MAGDA CRISTIANE PEREIRA	101419	TEC. EM SAÚDE BUCAL - TSB	SAÚDE BUCAL	Posto Rio Rosina	E
CARLOS ROBERTO KAMMHOLZ JUNIOR	104477	DENTISTA - PSF	SAÚDE BUCAL	Posto Rio Rosina	E

RONALDO DE SOUZA MARTINS	73113	FISCAL DE VIGILANCIA SANITÁRIA	VIGILÂNCIA SANITÁRIA	Adm/Sec.Planejamento	E
IRONEI TITTO BONA	76937	AUXILIAR DE SERVICOS GERAIS	VIGILÂNCIA SANITÁRIA	Adm/Sec.Saúde	E

ALEXANDRE VOLANI	89060	MOTORISTA	SECRETARIA DE SAÚDE	Adm/Sec.Saúde	M
IVONEI NILDO FELIPPI	94730	MOTORISTA	SECRETARIA DE SAÚDE	Adm/Sec.Saúde	M

MAICON JOEL LACH	23248	OPERADOR DE COMPUTADOR	SECRETARIA DE SAÚDE	Adm/Sec.Saúde	E
SILESIA PATRICIO DA SILVA	131091	AUXILIAR DE SERVICOS GERAIS	SECRETARIA DE SAÚDE	Adm/Sec.Saúde	E
EDUARDA AGOSTINI	174580	ASSESSOR ADMINISTRATIVO	SECRETARIA DE SAÚDE	Adm/Sec.Saúde	E
DILSON DALPIAZ	66842	MOTORISTA DE VEÍCULO LEVE	SECRETARIA DE SAÚDE	Adm/Sec.Saúde	E
EDILENE JANSEN BUSARELLO	107328	COORD DE ASSISTENCIA E VIGILÂNCIA À SAÚDE	SECRETARIA DE SAÚDE	Adm/Sec.Saúde	E
SALETE REGINA AGOSTINI RODRIGUES	173789	COORD DE INFRA-ESTRUTURA	SECRETARIA DE SAÚDE	Adm/Sec.Saúde	E
TARCISIO JOSE CAMPESTRINI	76368	COORD DE INFRA-ESTRUTURA	SECRETARIA DE SAÚDE	Adm/Sec.Saúde	E
CLOVIS ALBERTO KRUGER	150002	MOTORISTA	SECRETARIA DE SAÚDE	Adm/Sec.Saúde	M
MIRIA ELIETE SCHMID FLORIANI	62677	SECRETÁRIO DE SAÚDE	SECRETARIA DE SAÚDE	Adm/Sec.Saúde	N
CLAUDINEIA DE OLIVEIRA CARDOSO	160407	AUX DE SERV GERAIS	SECRETARIA DE SAÚDE	Posto Rio Rosina	E
KARINE PFLEGER BOND	165581	AUXILIAR DE COMPUTAÇÃO	SECRETARIA DE SAÚDE	Adm/Sec.Saúde	E
AMARILDO VICENZI	79499	MOTORISTA	SECRETARIA DE SAÚDE	Adm/Sec.Saúde	M

RAFAEL NONES	157481	SECRETARIO DE INFRAESTRUTURA	SECRETARIA DE INFRAESTRUTURA	Adm/Sec.Obras	N
REINOLDO STEIN	63568	DIRETOR DE INFRAESTRUTURA DE OBRAS	SECRETARIA DE INFRAESTRUTURA	Adm/Sec.Obras	E
MARCO MAURICIO KRUEGER TRINDADE	114413	ASSIST EDUCAÇÃO INFANTIL	SECRETARIA DE INFRAESTRUTURA	Adm/Sec.Obras	E
RUDIERIS MORGAN DALCANALE	179728	COORDENADOR DE ENGENHARIA DE INFRAESTRUTURA	SECRETARIA DE INFRAESTRUTURA	Adm/Sec.Obras	E
DIEGO RICARDO FERNANDES	165905	COORDENADOR DO CONTROLE DE GASTOS	SECRETARIA DE INFRAESTRUTURA	Adm/Sec.Obras	E
ADELIR CARLOS LORENZ	87386	DIRETOR DE INFRAESTRUTURA RODOVIÁRIA	SECRETARIA DE INFRAESTRUTURA	Adm/Sec.Obras	E

ALCIDES CRISTOFOLINI	94854	MOTORISTA	COLETA DE LIXO	Sec. Obras	E
JOEL JOSE GRANDE	46590	SERVENTE DE SERVICOS GERAIS	COLETA DE LIXO	Sec. Obras	E
WILIMAR BUTZKE	64750	AUXILIAR DE SERVIÇOS GERAIS	COLETA DE LIXO	Sec. Obras	E

MARCOS RAFAEL DALPIAZ	87602	SERVENTE DE SERVICOS GERAIS	OBRAS E SERVIÇOS URBANOS	Sec. Infraestrutura	E
SERGIO LUIS BERTOLDI	14966	AGENTE DE SERVICOS GERAIS	OBRAS E SERVIÇOS URBANOS	Sec. Infraestrutura	E
VILMAR JORGE DE SOUZA	100935	SERVENTE DE SERVICOS GERAIS	OBRAS E SERVIÇOS URBANOS	Sec. Infraestrutura	E
ADILSON ANTONIO ROSA	81922	MECANICO	OBRAS E SERVIÇOS URBANOS	Sec. Infraestrutura	E

WALSON ITTNER	166200	SERVENTE DE SERVICOS GERAIS	OBRAS E SERVIÇOS URBANOS	Sec. Infraestrutura	E
GIOVANNI GENÉSIO ZANELLA	184586	OPERADOR DE MAQUINAS	OBRAS E SERVIÇOS URBANOS	Sec. Infraestrutura	E
JOSE JAIME MOLOIES	14540	ZELADORES	OBRAS E SERVIÇOS URBANOS	Sec. Infraestrutura	E
ALINOR DA SILVA	70688	MOTORISTA DE VEÍCULOS PESADO	OBRAS E SERVIÇOS URBANOS	Sec. Infraestrutura	E
LINDOMAR DIOGO CORREA	100463	SERVENTE DE SERVICOS GERAIS	OBRAS E SERVIÇOS URBANOS	Sec. Infraestrutura	E
VILMAR WITHOEFT	98361	SERVENTE DE SERVICOS GERAIS	OBRAS E SERVIÇOS URBANOS	Sec. Infraestrutura	E
CLAUDIOMIRO PINTER	16977	MOTORISTA	OBRAS E SERVIÇOS URBANOS	Sec. Infraestrutura	E
VALMOR SANDRI	32069	MOTORISTA	OBRAS E SERVIÇOS URBANOS	Sec. Infraestrutura	E
ALEX MUTSCHAIEWSKI	145203	OPERADOR DE MAQUINAS	OBRAS E SERVIÇOS URBANOS	Sec. Infraestrutura	E
RODRIGO PACHER	108723	AGENTE DE SERVICOS GERAIS	OBRAS E SERVIÇOS URBANOS	Sec. Infraestrutura	E
AMARILDO PEDRO AGOSTINI	61867	SERVENTE DE SERVICOS GERAIS	OBRAS E SERVIÇOS URBANOS	Sec. Infraestrutura	E
PEDRO BUENO DA SILVA	87343	MOTORISTA	OBRAS E SERVIÇOS URBANOS	Sec. Infraestrutura	E
VALMIR ANTONIO TOMASELLI	32603	JARDINEIRO	OBRAS E SERVIÇOS URBANOS	Sec. Infraestrutura	E
ANILDO JOSE PATERNO	46256	SERVENTE DE SERVICOS GERAIS	OBRAS E SERVIÇOS URBANOS	Sec. Infraestrutura	E
VALDIR BONETTE CABRAL	69523	MOTORISTA	OBRAS E SERVIÇOS URBANOS	Sec. Infraestrutura	E
ALEXANDRE SWIRKOWSKI	140899	MOTORISTA	OBRAS E SERVIÇOS URBANOS	Sec. Infraestrutura	E
JOAO CARLOS DA SILVA	115665	AGENTE DE SERVICOS GERAIS	OBRAS E SERVIÇOS URBANOS	Sec. Infraestrutura	E
MATEUS PEREIRA BERNARDO	138045	SERVENTE DE SERVICOS GERAIS	OBRAS E SERVIÇOS URBANOS	Sec. Infraestrutura	E
WANDERLEI KREONIS	94722	AGENTE DE SERVICOS GERAIS	OBRAS E SERVIÇOS URBANOS	Sec. Infraestrutura	E
SAMUEL HOLDORF	182737	SERVENTE DE SERVICOS GERAIS	OBRAS E SERVIÇOS URBANOS	Sec. Infraestrutura	E
ALFREDO LUIZ TOMASELLI	3204	ZELADORES	OBRAS E SERVIÇOS URBANOS	Sec. Infraestrutura	E
MARCIO BUSARELLO	33014	JARDINEIRO	OBRAS E SERVIÇOS URBANOS	Sec. Infraestrutura	E
OSMARI DA ROCHA	160679	MOTORISTA	OBRAS E SERVIÇOS URBANOS	Sec. Infraestrutura	E
AUGUSTINHO DALLABONA	191078	OPERADOR DE MAQUINAS	OBRAS E SERVIÇOS URBANOS	Sec. Infraestrutura	E
SERGIO LUIZ ROPELATTO	81272	OPERADOR DE MAQUINAS	OBRAS E SERVIÇOS URBANOS	Sec. Infraestrutura	E
PEDRO BATISTA	13579	ZELADORES	OBRAS E SERVIÇOS URBANOS	Sec. Infraestrutura	E
FABIO JOSE STOLFI	94714	MOTORISTA	OBRAS E SERVIÇOS URBANOS	Sec. Infraestrutura	E
JOHNNY FERNANDO LIBARDO	120871	MOTORISTA	OBRAS E SERVIÇOS URBANOS	Sec. Infraestrutura	E
OSNIR TOMASINI	82163	SERVENTE DE SERVICOS GERAIS	OBRAS E SERVIÇOS URBANOS	Sec. Infraestrutura	M
NELSON SPIESS	128007	SERVENTE DE SERVICOS GERAIS	OBRAS E SERVIÇOS URBANOS	Sec. Infraestrutura	E

LUIZ CARLOS RODRIGUES	120677	SERVENTE DE SERVICOS GERAIS	OBRAS E SERVIÇOS URBANOS	Sec. Infraestrutura	E
ALBERTO LUIZ BORINELLI	6966	MOTORISTA	OBRAS E SERVIÇOS URBANOS	Sec. Infraestrutura	E
VILDIMAR CRISTOFOLETTI	144428	OPERADOR DE MAQUINAS	OBRAS E SERVIÇOS URBANOS	Sec. Infraestrutura	E
ADILSON KLITZKE	99830	AGENTE DE SERVICOS GERAIS	OBRAS E SERVIÇOS URBANOS	Sec. Infraestrutura	E
AGUINALDO ELIAS DA CRUZ	181447	SERVENTE DE SERVICOS GERAIS	OBRAS E SERVIÇOS URBANOS	Sec. Infraestrutura	E
EVANIR PINTO	34673	SERVENTE DE SERVICOS GERAIS	OBRAS E SERVIÇOS URBANOS	Sec. Infraestrutura	E
ORDINELI DALMONICO	46361	SERVENTE DE SERVICOS GERAIS	OBRAS E SERVIÇOS URBANOS	Sec. Infraestrutura	E
PAULO PATERNOLLI JUNIOR	179574	MOTORISTA	SERVICO RODOVIARIO MUNICIPAL	Sec. Infraestrutura	E
LEONARDO PAULO CAMPREGHER	149993	OPERADOR DE MAQUINAS	SERVICO RODOVIARIO MUNICIPAL	Sec. Infraestrutura	E
CLAUS SPIESS	191051	MOTORISTA	SERVICO RODOVIARIO MUNICIPAL	Sec. Infraestrutura	M
OSMAR DA SILVA	61441	OPERADOR DE MAQUINAS	SERVICO RODOVIARIO MUNICIPAL	Sec. Infraestrutura	E
JEAN MICHEL DEMARCHI	66435	AGENTE DE MECÂNICA E SERRALHERIA	SERVICO RODOVIARIO MUNICIPAL	Sec. Infraestrutura	E
GEOVANI LUIZ LENZI	79790	PEDREIRO	SERVICO RODOVIARIO MUNICIPAL	Sec. Infraestrutura	E
VALDIR KAMKE	193992	OPERADOR DE MÁQUINAS	SERVICO RODOVIARIO MUNICIPAL	Sec. Infraestrutura	E
ANDERSON BRUM	122238	PEDREIRO	SERVICO RODOVIARIO MUNICIPAL	Sec. Infraestrutura	E
EDISON RODRIGO STRUCK	144916	AGENTE DE SERVIÇOS GERAIS	SERVICO RODOVIARIO MUNICIPAL	Sec. Infraestrutura	E
SEMIR MANOEL CHAVES	95591	OPERADOR DE MÁQUINAS	SERVICO RODOVIARIO MUNICIPAL	Sec. Infraestrutura	E
IRINEU GONÇALVES DE JESUS	143731	MOTORISTA	SERVICO RODOVIARIO MUNICIPAL	Sec. Infraestrutura	E
ADELOR TRAINOTTI	72303	OPERADOR DE MAQUINA I	SERVICO RODOVIARIO MUNICIPAL	Sec. Infraestrutura	E
ARISTIDES BUSARELLO	32999	OPERADOR DE MAQUINAS	SERVICO RODOVIARIO MUNICIPAL	Sec. Infraestrutura	E

TOTAL DE REGISTROS: 332

SISTEMA DE TRABALHO DO REGISTRO PONTO

Manual – O Funcionário ao chegar em seu local de trabalho realiza a marcação em sua folha ponto, registrando ao longo do dia suas entradas e saídas, próximo dia 17 de cada mês é realizada a conferência pelo setor de RH, que faz a carga no sistema de registro ponto, gerando assim um espelho do funcionário, que por sua vez deveria ser atestado pelo seu superior(a dúvidas sobre que período é feito assinatura do mesmo e se este as confere), onde os funcionários utilizam como base para geração de sua folha.

Eletrônico – O Funcionário realiza o registro biométrico (as vezes por código de barras), registrando ao longo do dia suas entradas e saídas, utilizando também a data de corte o dia 17, onde é feita a carga do sistema, impresso o espelho, verificado primeiramente pelo funcionário, e na sequencia pelo seu superior.

Observação: as verificações pelos superiores são verificadas no momento que os servidores realizam horas extras.

PRÉDIOS DA ADMINISTRAÇÃO MUNICIPAL

Abaixo estão os prédios da Administração Municipal com sua localização.

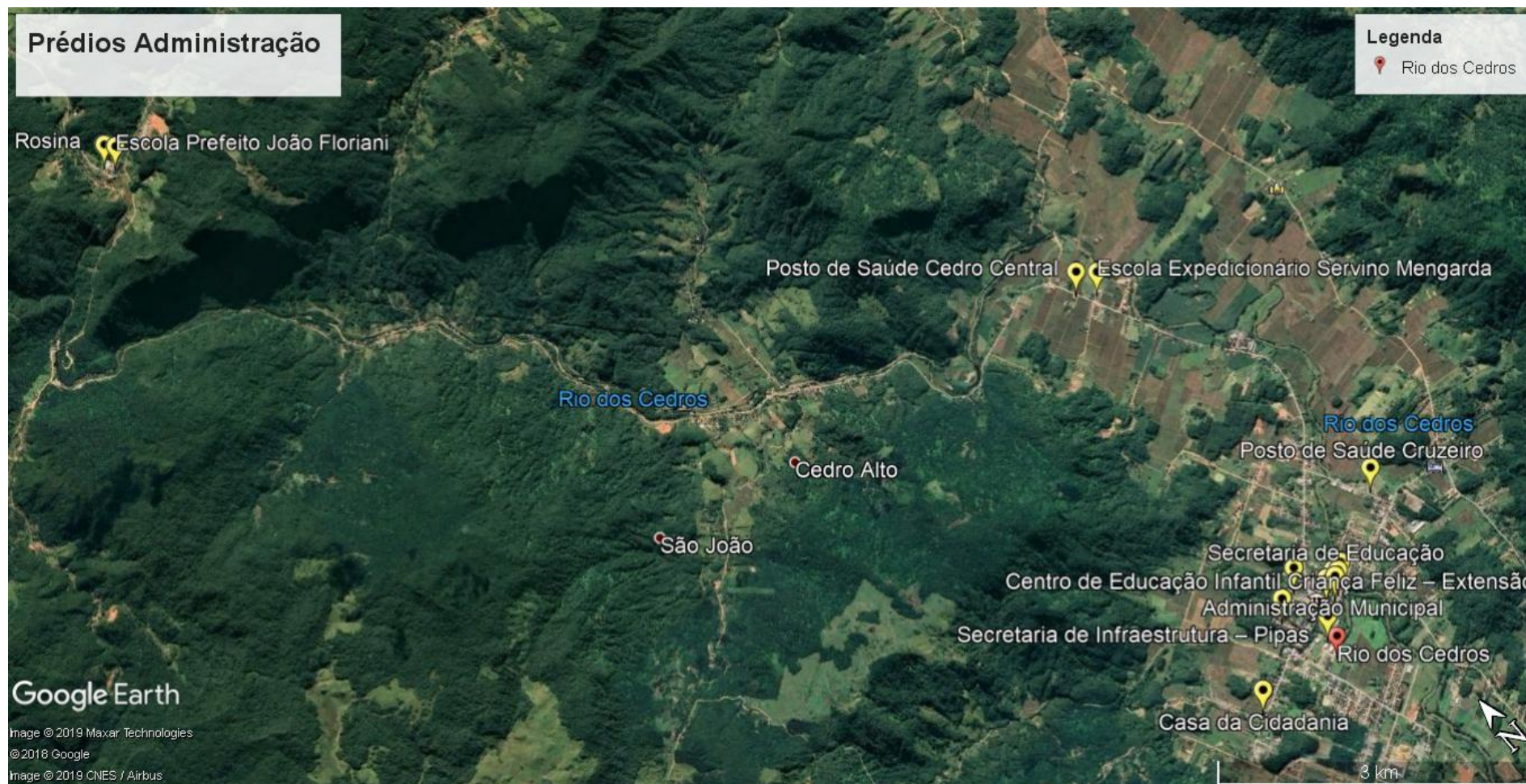

Observação: neste mapa não constam as escolas isoladas que não são mais utilizadas para fins didáticos, e o posto de Saúde de Rio Ada que está em fase de desativação.

EQUIPAMENTOS

SETOR	Centro de Custo	MARCA - MODELO	Acesso por Rede
1. Administração Municipal	Administração	DIMEP – BIOPOINT II S	Sim
2. Diretoria de Agricultura	Administração	HENRY - PRIMME	Sim
3. Centro de Educação Infantil Criança Feliz	Educação	DIMEP – BIOPOINT II S	Sim
4. Escola Expedicionário Servino Mengarda	Educação	DIMEP – BIOPOINT II S	Sim
5. Secretaria de Educação	Educação	DIMEP – BIOPOINT II S	Sim
6. Centro de Educação Infantil Isabel Longo	Educação	HENRY - PRIMME	Sim
7. Centro de Educação Infantil Criança Feliz – Extensão	Educação	HENRY - PRIMME	Sim
8. Escola Prefeito João Floriani	Educação	HENRY - PRIMME	Sim
9. Secretaria de Infraestrutura – Pipas	Infraestrutura	DIMEP – BIOPONT II	Sim
10. Secretaria de Infraestrutura	Infraestrutura	HENRY - PRIMME	Sim
11. Casa da Cidadania	Saúde	DIMEP – BIOPOINT II S	Sim
12. Posto de Saúde - Rio Rosina	Saúde	DIMEP – BIOPOINT II S	Sim
13. Secretaria de Saúde -Central	Saúde	DIMEP – BIOPOINT II S	Sim
14. Posto de Saúde - Cedro Central	Saúde	HENRY - PRIMME	Sim
15. Posto de Saúde - Cruzeiro	Saúde	HENRY - PRIMME	Sim

PERCENTUAIS POR CENTRO DE CUSTO CONFORME DADOS FORNECIDOS

SETOR	QUANTIDADE DE FUNCIONÁRIOS	PERCENTUAL
Administração	32	9,67%
Educação	161	48,64%
Infraestrutura	63	19,03%
Saúde	75	22,66%
Total	331	100%

Todos os equipamentos encontram-se em perfeito funcionamento, não foi verificado nenhum problema aparente, quando aos locais de instalação não verifiquei nenhum local que traga restrições aos servidores para realizar o registro biométrico.

Observação: cabe ressaltar que alguns funcionários por problemas relacionados a saúde tem dificuldade a utilizar o sistema biométrico.

REGISTRO FOTOGRÁFICO DOS EQUIPAMENTOS DE AFERIÇÃO (RELÓGIOS PONTOS)

1. Administração Municipal	Administração	DIMEP – BIOPOINT II S	Sim
----------------------------	---------------	-----------------------	-----









Observação: verificou-se que o relógio apresenta caracteres estranhos em sua tela de configuração, em conversa com a funcionária a mesma informou que não consegue cadastrar novos funcionários.



5. Secretaria de Educação	Educação	DIMEP – BIOPOINT II S	Sim
---------------------------	----------	-----------------------	-----













Observação: verificou-se que o relógio possui uma caixa metálica, mas nas visitas realizadas não se constatou que a mesma estava fechada, impedindo os colaboradores realizem a marcação do ponto.



12. Posto de Saúde - Rio Rosina	Saúde	DIMEP – BIOPOINT II S	Sim
---------------------------------	-------	-----------------------	-----





14. Posto de Saúde - Cedro Central	Saúde	HENRY - PRIMME	Sim
------------------------------------	-------	----------------	-----





SISTEMA UTILIZADO PARA LANÇAMENTO DOS REGISTROS

É utilizado o sistema DMPAdvance para baixa dos dados:

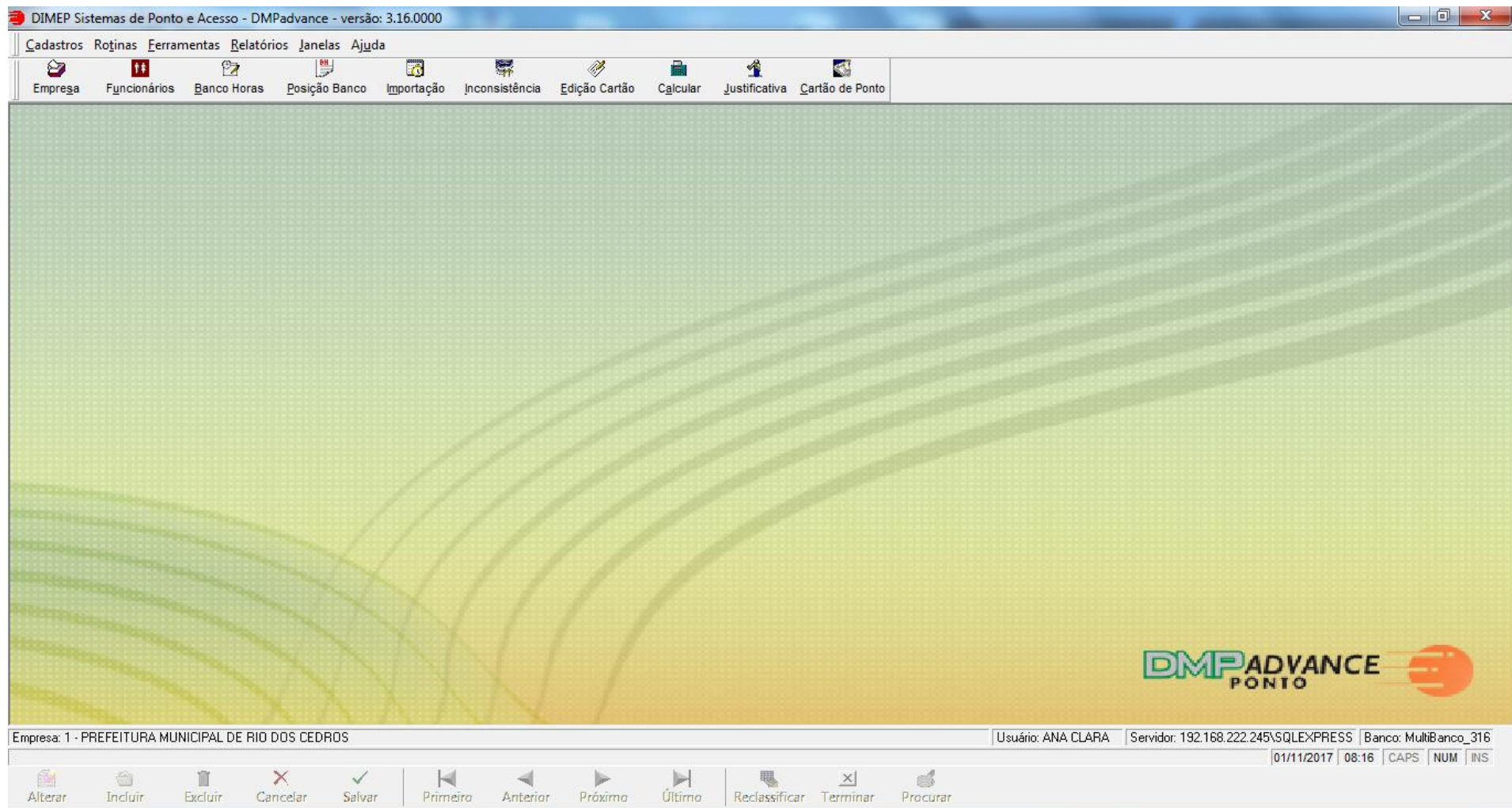

MÓDULO NOVO ADQUIRIDO EM SUBSTITUIÇÃO

Módulo sendo implementado no momento em substituição ao DMPADVANCE Ponto.

Atende.Net - IPM Sistemas Ltda - Rio dos Cedros/SC - Google Chrome
 riodoscedros.atende.net/atende.php?rot=1&taca=1#!/sistema/20

PONTO ELETRÔNICO (WRP - 2013.01)
 Cadastros Consultas Movimentos Processos Relatórios Arquivos

Consultar Ajuste/Conferência Ponto

Mês/Ano: 11/2019 Fechado: Todos Registro Ponto: Todos Registro Ponto - Impar: Todos Funcionário - Situação: Trabalhand...
 Filtro: Funcionário - Descrição Contém Consultar

Incluir Registro Ponto Atualizar Lançamentos Alterar Resumo Período Fechamento Diário/Funcionário

Funcionário			Horário		Registro Ponto					
Código	Contrato	Descrição	Código	Descrição	Data	Dia	Lote	Impar	Fechado	
3204	0	ALFREDO LUIZ TOMASELLI	5	220:00h Mensais 06:30-12:00/13:00-16:30	18/10/2019	Sexta-Feira	1	Não	Não	
3204	0	ALFREDO LUIZ TOMASELLI	5	220:00h Mensais 06:30-12:00/13:00-16:30	21/10/2019	Segunda-Feira	1	Não	Não	
3204	0	ALFREDO LUIZ TOMASELLI	5	220:00h Mensais 06:30-12:00/13:00-16:30	22/10/2019	Terça-Feira	1	Não	Não	
3204	0	ALFREDO LUIZ TOMASELLI	5	220:00h Mensais 06:30-12:00/13:00-16:30	23/10/2019	Quarta-Feira	1	Não	Não	
3204	0	ALFREDO LUIZ TOMASELLI	5	220:00h Mensais 06:30-12:00/13:00-16:30	24/10/2019	Quinta-Feira	1	Não	Não	
3204	0	ALFREDO LUIZ TOMASELLI	5	220:00h Mensais 06:30-12:00/13:00-16:30	25/10/2019	Sexta-Feira	1	Não	Não	
3204	0	ALFREDO LUIZ TOMASELLI	5	220:00h Mensais 06:30-12:00/13:00-16:30	29/10/2019	Terça-Feira	1	Não	Não	
3204	0	ALFREDO LUIZ TOMASELLI	5	220:00h Mensais 06:30-12:00/13:00-16:30	30/10/2019	Quarta-Feira	1	Não	Não	
3204	0	ALFREDO LUIZ TOMASELLI	5	220:00h Mensais 06:30-12:00/13:00-16:30	31/10/2019	Quinta-Feira	1	Não	Não	
3204	0	ALFREDO LUIZ TOMASELLI	5	220:00h Mensais 06:30-12:00/13:00-16:30	04/11/2019	Segunda-Feira	1	Não	Não	
3204	0	ALFREDO LUIZ TOMASELLI	5	220:00h Mensais 06:30-12:00/13:00-16:30	05/11/2019	Terça-Feira	1	Não	Não	
3204	0	ALFREDO LUIZ TOMASELLI	5	220:00h Mensais 06:30-12:00/13:00-16:30	06/11/2019	Quarta-Feira	1	Não	Não	
3204	0	ALFREDO LUIZ TOMASELLI	5	220:00h Mensais 06:30-12:00/13:00-16:30	07/11/2019	Quinta-Feira	1	Não	Não	
3204	0	ALFREDO LUIZ TOMASELLI	5	220:00h Mensais 06:30-12:00/13:00-16:30	11/11/2019	Segunda-Feira	1	Sim	Não	
3204	0	ALFREDO LUIZ TOMASELLI	5	220:00h Mensais 06:30-12:00/13:00-16:30	12/11/2019	Terça-Feira	1	Não	Não	
3204	0	ALFREDO LUIZ TOMASELLI	5	220:00h Mensais 06:30-12:00/13:00-16:30	13/11/2019	Quarta-Feira	1	Não	Não	

Área reservada para informações de detalhamento da Consulta!

Página: 1 de 145 | Registros por Página: Total 4470

Entidades: MUNICIPIO DE RIO DOS CEDROS Competência: Sem competência

Windows. tecnologia ipm

ESPELHO DE REGISTRO EMITIDO PELO SISTEMA

Empresa: 1-PREFEITURA MUNICIPAL DE RIO DOS CEDROS Endereço: RUA NEREU RAMOS, No. 205		CNPJ: 063.102.806/0001-18 Atividade Econômica: PUBLICO	
Funcionário: 114413 - MARCO MAURICIO KRUEGER TRINDADE Função: ASSIST EDUC INFANTIL		Carteira Profissional: 1154117 Estrutura Organizacional: 02 - DIRETORIA DE ADMINISTRAÇÃO	
Base Horas: 187		Admissão: 11/02/2010	

Data Apontamento	Horário de Trabalho		Apontamentos				Rendimento Ext/Fol/Fer Ad.N.	Descontos			Banco de Horas		Observações
	Ent.	Saída	Ent.	Saída	Ent.	Saída		Falta	Atr.	DSR	Débito	Crédito	
17/09/2019 Ter	08:00	12:00	13:30	17:00	13:14	17:25					03:19		
18/09/2019 Qua	08:00	12:00	13:30	17:00	06:23	12:02	13:03	17:03	02:06				
19/09/2019 Qui	08:00	12:00	13:30	17:00	06:27	12:06	13:06	16:41	02:03				
20/09/2019 Sex	08:00	12:00	13:30	17:00	06:26	12:02	13:26	17:07	01:34				
21/09/2019 Sab													
22/09/2019 Dom													
23/09/2019 Seg	08:00	12:00	13:30	17:00	06:24	12:12	12:57	18:11	03:32				
24/09/2019 Ter	08:00	12:00	13:30	17:00	06:25	12:11	12:54	17:09	02:22				
25/09/2019 Qua	08:00	12:00	13:30	17:00	09:04	12:03	13:03	22:01	05:31				
26/09/2019 Qui	08:00	12:00	13:30	17:00	06:24	12:05	13:03	17:12	02:20				
27/09/2019 Sex	08:00	12:00	13:30	17:00	06:29	12:13	13:08	18:05	03:11				
28/09/2019 Sab					11:43	17:00	18:00	23:59	00:01	00:16			
29/09/2019 Dom													
30/09/2019 Seg	08:00	12:00	13:30	17:00	06:25	12:07	12:59	17:07	02:13				
01/10/2019 Ter	08:00	12:00	13:30	17:00	06:27	12:03	13:10	17:14	02:10				
02/10/2019 Qua	08:00	12:00	13:30	17:00	11:03	12:26	13:00	17:32			01:35		
03/10/2019 Qui	08:00	12:00	13:30	17:00	06:19	12:40	13:23	17:33	03:01				
04/10/2019 Sex	08:00	12:00	13:30	17:00	06:22	12:05	12:36	17:05	02:37				
05/10/2019 Sab					12:00	17:00	18:00	23:36	10:36	01:50			
06/10/2019 Dom					06:26	12:07	12:51	17:00			07:30	03:30	*Just: 7
07/10/2019 Seg	08:00	12:00	13:30	17:00								03:14	
08/10/2019 Ter	08:00	12:00	13:30	17:00	06:30	12:00	12:51	17:09				03:26	
09/10/2019 Qua	08:00	12:00	13:30	17:00	06:21	12:10	13:02	17:08					
10/10/2019 Qui	08:00	12:00	13:30	17:00	06:22	12:15	12:52	17:12	02:43				
11/10/2019 Sex	08:00	12:00	13:30	17:00	13:30	17:00	18:00	23:00	06:30	01:09			
12/10/2019 Sab													
13/10/2019 Dom									03:17				
14/10/2019 Seg	08:00	12:00	13:30	17:00	06:20	12:28	13:05	17:05	02:33				
15/10/2019 Ter	08:00	12:00	13:30	17:00	06:34	12:06	13:02	17:27	02:27				
16/10/2019 Qua	08:00	12:00	13:30	17:00									

TOTALS	Hr/Dias A Trab. e Trabalh.:	165:00	/	233:57	Descrição	Totais	74:17	*Legenda de Justificativas 7 - ATUALIZA BCO HORAS Concordo com as marca Assinatura do Servidor
	DSR Crédito:	24:56		Abonos	H. EXTRA 50%			
	DSR Débito:	74:17	✓					
	H.Extras/Folgas/Feridos:	01:23	✓					
	Atrasos:							
	Faltas:	05:34	✓					
	Tot. Adicional Noturno:	03:24+	/	01:10+				
	Banco Horas Ant/Atual:	74:17+						
	Saldo do Mês:							
	Horas em Adic / Acres.:	04:52	/	00:42				

Esta em fase de implantação o módulo de ponto da Empresa de Software IPM, porém existem relógios homologados pelo Ministério do Trabalho e outros não, os modelos Dimep realizam a baixa dos dados através de arquivo txt, os HENRY baixam automaticamente os dados para o sistema, porém até o momento (outubro) ainda estão sendo feitos ajustes, e o funcionamento não está 100%.

REGISTRO FOTOGRÁFICO DE FOLHAS PONTO MANUAIS

PREFEITURA MUNICIPAL DE RIO DOS CEDROS

CARTÃO PONTO

NOME: Waldemar Pascho

CADASTRO: 142930

PERÍODO: 17 de SETEMBRO de 2019 à 16 de OUTUBRO de 2019

Dia	Serviço Normal				Extra		Hs. Ext. Autorizadas	Assinatura Funcionário	Assinatura Diretor
	Entr.	Saída	Entr.	Saída	Entr.	Saída			
17	5:30	13:00	16:20	18:40			1:02	Waldemar Pascho	
18	5:30	13:00	16:20	18:40			1:02	Waldemar Pascho	
19	5:30	13:00	16:20	18:40			1:02	Waldemar Pascho	
20	5:30	13:00	16:20	18:40			1:02	Waldemar Pascho	
S	12:50	15:00	15:00	18:00	17:40	18:00	5:50	Waldemar Pascho	
D									
23	5:30	13:00	16:20	18:40			1:02	Waldemar Pascho	
24	5:30	13:00	16:20	18:40			1:02	Waldemar Pascho	
25	5:30	13:00	16:20	18:40			1:02	Waldemar Pascho	
26	5:30	13:00	16:20	18:40			1:02	Waldemar Pascho	
27	5:30	13:00	16:20	18:40			1:02	Waldemar Pascho	
S									
D	6:30	14:00	16:20	24:00	5:30	24:00	17:30	Waldemar Pascho	
30	5:30	13:00	16:20	18:40			1:02	Waldemar Pascho	
1	5:30	13:00	16:20	18:40			1:02	Waldemar Pascho	
2	5:30	13:00	16:20	18:40			1:02	Waldemar Pascho	
3	5:30	13:00	16:20	18:40			1:02	Waldemar Pascho	
4	5:30	13:00	16:20	18:40			1:02	Waldemar Pascho	
S									
D									
7	5:30	13:00	16:20	18:40			1:02	Waldemar Pascho	
8	5:30	13:00	16:20	18:40			1:02	Waldemar Pascho	
9	5:30	13:00	16:20	18:40			1:02	Waldemar Pascho	
10	5:30	13:00	16:20	18:40			1:02	Waldemar Pascho	
11	5:30	13:00	16:20	18:40			1:02	Waldemar Pascho	
S									
D									
14	5:30	13:00	16:20	18:40			1:02	Waldemar Pascho	
15	5:30	13:00	16:20	18:40			1:02	Waldemar Pascho	
16	5:30	13:00	16:20	18:40			1:02	Waldemar Pascho	
Total de Horas Extras:							46:04		

OBS: SÓ PODERÃO SER FEITAS HORAS EXTRAS COM A DEVIDA AUTORIZAÇÃO DO DIRETOR

HORÁRIO DE TRABALHO
 Das _____ às _____ e das _____ às _____.

GRÁFICOS AVALIAÇÃO - PERCENTUAL DE REGISTRO PONTO – QUANTO AO TIPO

Baseado nos dados acima recebidos totalizamos as seguintes informações:

Registro	Totais
E = Eletrônico	288
M= Manual	15
N = Não realiza	28
Total*	331

Cartão Ponto (Manual)

Verifica-se o registro praticamente britânico, não havendo alteração dos registros de entrada e saída quanto ao horário, não verifiquei neste, por exemplo, a assinatura do Secretário ou superior responsável, pela veracidade do registro.

Representação Gráfica

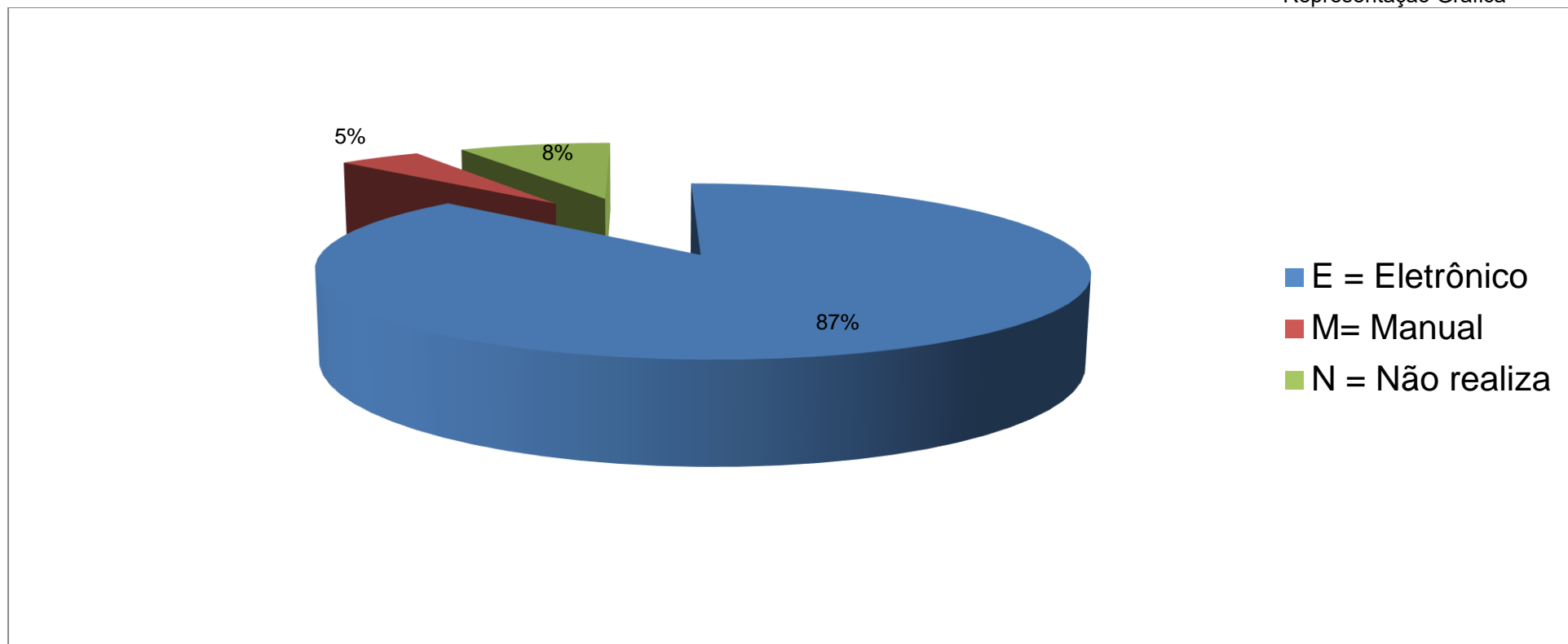

Observa-se a diferença de 1 funcionário entre o total da relação encaminhada pelo RH e a apuração realizada por mim.

RELATÓRIO DOS COLABORADORES QUE NÃO REALIZAM REGISTRO

1.	ROSELI SAMAGAIA	17230	SECRETARIO DE EDUCACAO	ADMINIST.SECRETARIA EDUCAÇÃO	Adm/Sec.Educação	N
2.	PAULO BINDELLI	25747	SECRETARIO DA FAZENDA	DIRETORIA ADMINISTRAÇÃO	Administração	N
3.	CARLOS AUGUSTO VALANDRO	81981	DIRETOR DE ESCOLA	ENS FUND. SERIES FINAIS	E.M.Exp.Servino Mengarda	N
4.	JORGE LUIZ STOLF	62987	PREFEITO E VICE-PREFEITO	GABINETE DO PREFEITO	Gabinete	N
5.	MARILDO DOMINGOS FELIPPI	15709	PREFEITO E VICE-PREFEITO	GABINETE DO PREFEITO	Gabinete	N
6.	ANDREIA MENGARDA MENESTRINA	102458	AGENTE COMUN DE SAUDE	PACS	Equipe SF - 03	N
7.	ANDREIA REGINA ANDREAZZA	88544	AGENTE COMUN DE SAUDE	PACS	Equipe SF - 02	N
8.	CELIA REGINA VEIGA BONETTE	71501	AGENTE COMUN DE SAUDE	PACS	Equipe SF - 01	N
9.	ELFI WACHHOLZ METT	91600	AGENTE COMUN DE SAUDE	PACS	Equipe SF - 03	N
10.	ERILDE OSTI	90506	AGENTE COMUN DE SAUDE	PACS	Equipe SF - 03	N
11.	FERNANDA LUCI ZOBOLI PRETTI	66478	AGENTE COMUN DE SAUDE	PACS	Equipe SF - 04	N
12.	JUSSARA DALPIAZ TOMASELLI	32042	AGENTE COMUN DE SAUDE	PACS	Equipe SF - 04	N
13.	LURDES CRISTINA TOMASELLI AGOSTINI	71498	AGENTE COMUN DE SAUDE	PACS	Equipe SF - 03	N
14.	MARILEI ROSANA GIOVANELLA	87459	AGENTE COMUN DE SAUDE	PACS	Equipe SF - 01	N
15.	NORMA MARIA CAMPESTRINI FLORIANI	82384	AGENTE COMUN DE SAUDE	PACS	Equipe SF - 04	N
16.	PATRICIA APARECIDA CORREA CLAUDINO	69469	AGENTE COMUN DE SAUDE	PACS	Equipe SF - 01	N
17.	ROSANGELA MARA ANDREAZZA	92762	AGENTE COMUN DE SAUDE	PACS	Equipe SF - 02	N
18.	ROSENILDA APARECIDA DALABONA MARTINS	79634	AGENTE COMUN DE SAUDE	PACS	Equipe SF - 04	N
19.	ROSILENE FATIMA FORMIGARI ROZA	84069	AGENTE COMUN DE SAUDE	PACS	Equipe SF - 02	N
20.	SIMONE WITHOEFT RUDA	84913	AGENTE COMUN DE SAUDE	PACS	Equipe SF - 02	N
21.	SONIA MARA SIGNORINI OLIBONI	161616	AGENTE COMUN DE SAUDE	PACS	Equipe SF - 02	N
22.	VANESSA SCHOEN	1006	AGENTE COMUN DE SAUDE	PACS	Equipe SF - 03	N
23.	VIVIAN BONA ZOBOLI	83933	AGENTE COMUN DE SAUDE	PACS	Equipe SF - 03	N
24.	ZENITA OTILIA CARLINI NONES	157538	AGENTE COMUN DE SAUDE	PACS	Equipe SF - 04	N
25.	JOSE ANTONIO AGUILAR VACA	109061	MEDICO	POSTO DE SAUDE	Posto Centro	N
26.	LIDIA MARA FLORIANI	108421	SECRETARIO PLANEJAMENTO E MEIO AMBIENTE	SEC. DE PLANEJAMENTO E MEIO AMBIENTE	Adm/Sec.Planejamento	N
27.	RAFAEL NONES	157481	SECRETARIO DE INFRAESTRUTURA	SECRETARIA DE INFRAESTRUTURA	Adm/Sec.Obras	N
28.	MIRIA ELIETE SCHMID FLORIANI	62677	SECRETÁRIO DE SAÚDE	SECRETARIA DE SAÚDE	Adm/Sec.Saúde	N

RELATÓRIO DOS FUNCIONÁRIOS QUE NÃO POSSUEM OBRIGATORIEDADE DE REGISTRO (Fator Político ou de Cargo)

1.	ROSELI SAMAGAIA	17230	SECRETARIO DE EDUCACAO	ADMINIST.SECRETARIA EDUCAÇÃO	Adm/Sec.Educação	N
2.	PAULO BINDELLI	25747	SECRETARIO DA FAZENDA	DIRETORIA ADMINISTRAÇÃO	Administração	N
3.	JORGE LUIZ STOLF	62987	PREFEITO E VICE-PREFEITO	GABINETE DO PREFEITO	Gabinete	N
4.	MARILDO DOMINGOS FELIPPI	15709	PREFEITO E VICE-PREFEITO	GABINETE DO PREFEITO	Gabinete	N
5.	ANDREIA MENGARDA MENESTRINA	102458	AGENTE COMUN DE SAUDE	PACS	Equipe SF - 03	N
6.	ANDREIA REGINA ANDREAZZA	88544	AGENTE COMUN DE SAUDE	PACS	Equipe SF - 02	N
7.	CELIA REGINA VEIGA BONETTE	71501	AGENTE COMUN DE SAUDE	PACS	Equipe SF - 01	N
8.	ELFI WACHHOLZ METT	91600	AGENTE COMUN DE SAUDE	PACS	Equipe SF - 03	N
9.	ERILDE OSTI	90506	AGENTE COMUN DE SAUDE	PACS	Equipe SF - 03	N
10.	FERNANDA LUCI ZOBOLI PRETTI	66478	AGENTE COMUN DE SAUDE	PACS	Equipe SF - 04	N
11.	JUSSARA DALPIAZ TOMASELLI	32042	AGENTE COMUN DE SAUDE	PACS	Equipe SF - 04	N
12.	LURDES CRISTINA TOMASELLI AGOSTINI	71498	AGENTE COMUN DE SAUDE	PACS	Equipe SF - 03	N
13.	MARILEI ROSANA GIOVANELLA	87459	AGENTE COMUN DE SAUDE	PACS	Equipe SF - 01	N
14.	NORMA MARIA CAMPESTRINI FLORIANI	82384	AGENTE COMUN DE SAUDE	PACS	Equipe SF - 04	N
15.	PATRICIA APARECIDA CORREA CLAUDINO	69469	AGENTE COMUN DE SAUDE	PACS	Equipe SF - 01	N
16.	ROSANGELA MARA ANDREAZZA	92762	AGENTE COMUN DE SAUDE	PACS	Equipe SF - 02	N
17.	ROSENILDA APARECIDA DALABONA MARTINS	79634	AGENTE COMUN DE SAUDE	PACS	Equipe SF - 04	N
18.	ROSILENE FATIMA FORMIGARI ROZA	84069	AGENTE COMUN DE SAUDE	PACS	Equipe SF - 02	N
19.	SIMONE WITHOEFT RUDA	84913	AGENTE COMUN DE SAUDE	PACS	Equipe SF - 02	N
20.	SONIA MARA SIGNORINI OLIBONI	161616	AGENTE COMUN DE SAUDE	PACS	Equipe SF - 02	N
21.	VANESSA SCHOEN	1006	AGENTE COMUN DE SAUDE	PACS	Equipe SF - 03	N
22.	VIVIAN BONA ZOBOLI	83933	AGENTE COMUN DE SAUDE	PACS	Equipe SF - 03	N
23.	ZENITA OTILIA CARLINI NONES	157538	AGENTE COMUN DE SAUDE	PACS	Equipe SF - 04	N
24.	LIDIA MARA FLORIANI	108421	SECRETARIO PLANEJAMENTO E MEIO AMBIENTE	SEC. DE PLANEJAMENTO E MEIO AMBIENTE	Adm/Sec.Planejamento	N
25.	RAFAEL NONES	157481	SECRETARIO DE INFRAESTRUTURA	SECRETARIA DE INFRAESTRUTURA	Adm/Sec.Obras	N
26.	MIRIA ELIETE SCHMID FLORIANI	62677	SECRETÁRIO DE SAÚDE	SECRETARIA DE SAÚDE	Adm/Sec.Saúde	N

Total 26 Servidores

RELATÓRIO DOS FUNCIONÁRIOS QUE TEM OBRIGATORIEDADE DE REGISTRO (marcado como N)**COMISSIONADOS**

Descrição Funcionário	Funcionário	Cargo - Descrição	Centro Custo - Descrição	Local de Trabalho	REGISTRO
CARLOS AUGUSTO VALANDRO**	81981	DIRETOR DE ESCOLA	ENS FUND. SERIES FINAIS	E.M.Exp.Servino Mengarda	N

** Em conversa com o mesmo solicitei que o mesmo realiza-se o registro, uma vez que o mesmo não é agente político.

CONTRATADOS POR TEMPO DETERMINADO

Descrição Funcionário	Funcionário	Cargo - Descrição	Centro Custo - Descrição	Local de Trabalho	REGISTRO
JOSE ANTONIO AGUILAR VACA*	109061	MEDICO	POSTO DE SAUDE	Posto Centro	N

* Este médico já foi verificado em outra auditoria, e a Secretária já foi notificada anteriormente.

“... TODOS OS SERVIDORES TITULARES DE CARGOS EFETIVOS, EMPREGADOS PÚBLICOS, CONTRATADOS POR TEMPO DETERMINADO OU COMISSIONADOS, DEVEM TER A SUA FREQUÊNCIA DIÁRIA CONTROLADA PELA ADMINISTRAÇÃO PÚBLICA...” Fonte: TRIBUNAL DE CONTAS DO ESTADO DE SANTA CATARINA, Diretoria de Controle de Atos de Pessoal - DAP ORIENTAÇÃO QUANTO AO CONTROLE DE FREQUÊNCIA DOS SERVIDORES PÚBLICOS.

Percentual

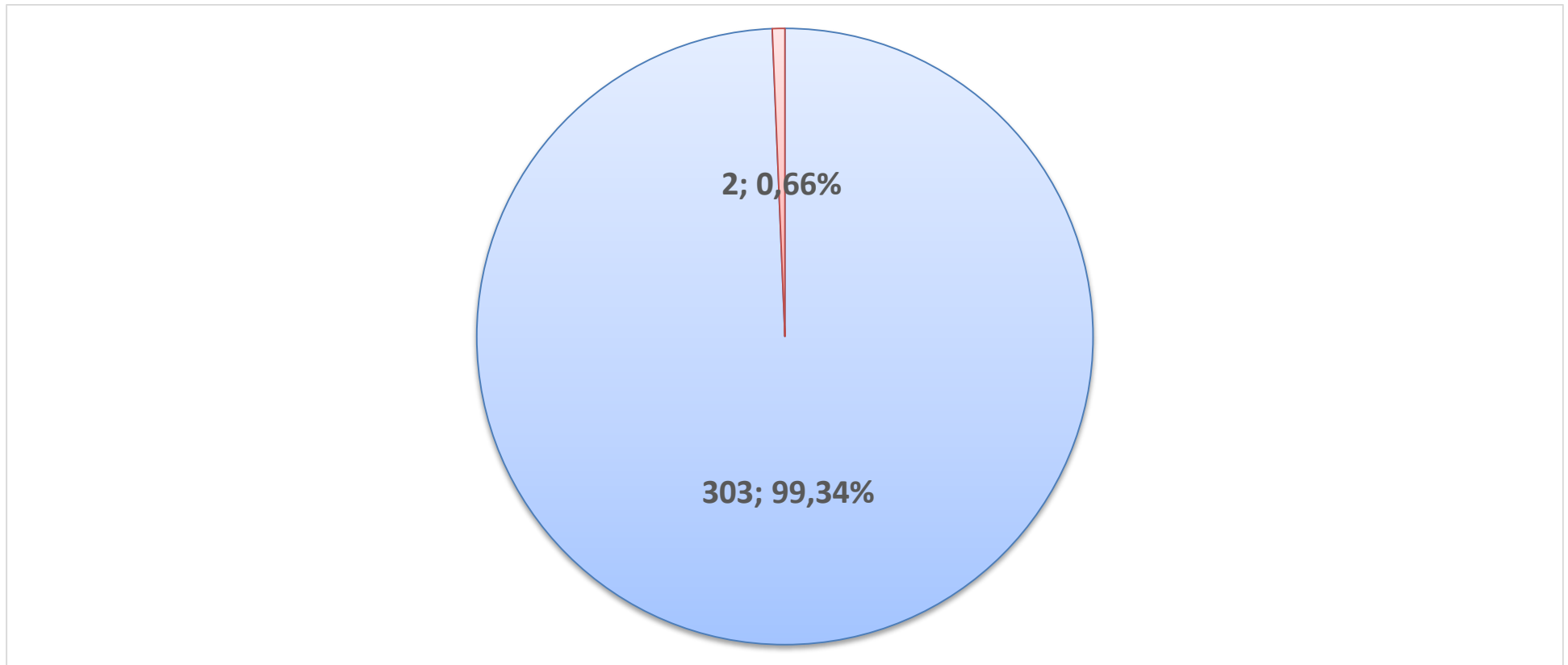

Quanto aos percentuais apurados verifica-se que 99,34% dos funcionários efetuam o registro da jornada trabalhada, excluídos os 26 colaboradores que possuem cargos que não exigem o registro por fatores políticos ou de atribuições de cargo, verifica-se 2 que não registram, equivalentes a 0,66% sendo um comissionado e um contrato por tempo determinado.

Dados Levantados pelo setor de Recursos Humanos (SETEMBRO 2019)

RELATÓRIO DOS FUNCIONÁRIOS REALIZAM REGISTRO MANUAL

Conforme relatório abaixo verifica-se que os seguintes funcionários realizam de forma manual o registro de ponto:

1.	JOSE OSMARIO DE CASTILHO	67288	MOTORISTA EDUCACAO	ADMINIST.SECRETARIA EDUCACAO	Adm/Sec.Educação	M
2.	JOVENIR FAGUNDA	107603	MOTORISTA EDUCACAO	ADMINIST.SECRETARIA EDUCACAO	Adm/Sec.Educação	M
3.	VANDUIR RAASCH	142930	MOTORISTA EDUCACAO	ADMINIST.SECRETARIA EDUCACAO	Adm/Sec.Educação	M
4.	ISALETE CARIOCA DOS SANTOS MENESTRINA	88617	MONITOR DE EDUCACAO	ED. INFANTIL - PRÉ/JARDIM	Adm/Sec.Educação	M
5.	JONAS JEREMIAS CORRENTE	69736	AGENTE DE DEFESA CIVIL	DEFESA CIVIL	Corpo de Bombeiros	M
6.	JUCINEI IVAN VICENZI	96466	AGENTE DE DEFESA CIVIL	DEFESA CIVIL	Corpo de Bombeiros	M
7.	JAQUELINE DE FATIMA LONGO FLORIANI	64068	PROFESSOR II	ED. INFANTIL - PRÉ/JARDIM	CEI Isabel Longo	M
8.	CAROLINE NASCIMENTO	194271	AUXILIAR DE ENFERMAGEM - PSF	PSF	Posto unidade São Jose	M
9.	WALDEIR DONERIO DE OLIVEIRA GOMES	66737	MEDICO PSF	PSF	Posto unidade São Jose	M
10.	ALEXANDRE VOLANI	89060	MOTORISTA	SECRETARIA DE SAUDE	Adm/Sec.Saúde	M
11.	IVONEI NILDO FELIPPI	94730	MOTORISTA	SECRETARIA DE SAUDE	Adm/Sec.Saúde	M
12.	CLOVIS ALBERTO KRUGER	150002	MOTORISTA	SECRETARIA DE SAUDE	Adm/Sec.Saúde	M
13.	AMARILDO VICENZI	79499	MOTORISTA	SECRETARIA DE SAUDE	Adm/Sec.Saúde	M
14.	OSNIR TOMASINI	82163	SERVENTE DE SERVICOS GERAIS	OBRAS E SERVIÇOS URBANOS	Sec. Infraestrutura	M
15.	CLAUS SPIESS	191051	MOTORISTA	SERVICO RODOVIARIO MUNICIPAL	Sec. Infraestrutura	M

Verifica-se que 5% dos funcionários ainda realizam de forma manual o registro de ponto, recomenda-se que seja verificado a possibilidade destes migrarem para os relógios pontos eletrônicos, e quando por qualquer motivação não seja possível, que o Secretário responsável emita justificativa para o setor de Recursos Humanos explicando e determinando que seja de forma manual.

AVALIAÇÕES – (APONTAMENTOS)

O controle eficaz em todos os órgãos e um direito do todo cidadão de receber os serviços de qualidade, onde todo agente público deve zelar pelo rendimento funcional, economizando os recursos e proporcionando o melhor serviço possível, sendo assim os mesmos devem obediência aos princípios constitucionais administrativos: legalidade, impessoalidade, moralidade, publicidade eficiência.

O gestor não pode deixar de fiscalizar a frequência e a assiduidade de seus colaboradores, permitindo que a coletividade seja prejudicada, sendo assim através desta auditoria interna realizada por essa humilde Unidade de Controle Interno, busca levantar dados a serem avaliados pelos gestores tanto na esfera de secretarias, quando ao gestor municipal maior das responsabilidades deste controle.

Itens a serem verificados:

1. **Servidores com Registro Manual mesmo em prédios com Relógio Ponto Eletrônico** – foi verificado que em alguns Locais de Trabalho existem casos de funcionários que realizam o registro de forma manual, porém, os demais realizam de forma eletrônica, acredito que todos os funcionários devem realizar o registro biométrico, uma vez que o mesmo é impessoal e traz a realidade. (Páginas 10 a 23).
2. **Servidores Comissionados que não realizam registro** - salvo os colaboradores expostos na página 49, que por suas atribuições de cargo ou político verifica-se na página 47 que estes não realizam qualquer forma de registro, os mesmos devem realizar o registro, para expressar a realidade dos fatos e ainda dar exemplo aos demais servidores. Verificado 1 servidor da educação.
3. **Prédios Municipais sem Relógio Ponto** – verifica-se que alguns prédios municipais sem relógio, alguns por dificuldades tecnológicas e em fase de desativação.
4. **Retrabalho pelo Setor de Recursos Humanos** - nota-se uma evolução no quesito número de relógios e percentuais de registro eletrônico, na primeira auditoria 31% realizava de forma manual, atualmente cerca de 5% ainda realiza desta forma. Porém é possível apurar que existem relógios em seus setores, recomenda-se portanto que seja imediatamente cadastrados estes servidores nos sistemas eletrônicos. Ainda, verifiquei em fase de implementação um módulo novo de ponto do Sistema IPM, que acredito venha a agilizar os processos.
5. **Registros de Estagiários** – não verifiquei nos dados entregues pelo Setor de RH de estagiários e a forma de registro de trabalho destes.
6. **Verificação por parte do Chefe Diretor** - nos casos em que o registro é manual não foi possível verificar a previa verificação por parte do chefe direto, expressando assim a realidade dos fatos.
7. **Necessidade de Funcionários no Setor de RH** - com o crescimento dos sistemas de controles, sistemas governamentais, apesar de estamos na era da informática, acabam criando situações que o setor registra os fatos, mas não tem tempo hábil para processá-los, e as vezes resumindo o setor de RH a um mero gerador de holerites, onde nós sabemos que as atribuições do setor são bem mais complexas. É necessário a contratação ou relocação de funcionários para que as atribuições do setor possam ser cobradas.

CONCLUSÕES FINAIS

Os itens expostos na página 53, demonstram as falhas e possíveis melhorias a serem efetuadas pela administração pública a fim de trazer a transparência dos fatos, mesmo assim verifica-se que os 0,66% dos servidores(colaboradores) não realizam o registro em seu período de trabalho, trazendo assim dúvidas quanto a permanência destes em seus setores de origem, recomendo que todos estes realizem de preferência o registro eletrônico salvaguardando o próprio funcionário de futuras incongruências.

Vejo que a auditoria de 2017, acarretou uma evolução nos setores e os percentuais podem ser verificados nos comparativos, a tecnologia e a forma mais inteligente de controle, e apesar de nossa administração possuir 15 relógios ponto, parte deles já esta virando material ultrapassado, necessitando de constantes melhorias

Concluo ainda, que o bom senso prevalece tanto para os gestores e colaboradores pois o papel aceita tudo e os sistemas podem ser modificados, acredito na lisura de todas as informações recebidas e na boa intenção de manter esta cidade dentro dos mais altos Padrões de honestidade e transparência, solicito que os gestores tomem providencias nos casos apontados por essa Unidade de Controle Interno.

S.M.J.

Rio dos Cedros, 18 de novembro de 2019.

EDUARDO OSTI
Agente de Controle Interno